Согласовано
Директор филиала АО "Газпром газораспределение Смоленск"
в г.Рославле
_____ С.М. Телюков
«29» мая 2026 г.

Согласовано
Глава муниципального образования -
«Рославльский муниципальный округ» Смоленской области
_____ Д.Л. Близученко
«29» мая 2026 г.

Утверждаю
Министр жилищно-коммунального хозяйства, энергетики и
тарифной политики Смоленской области
_____ (Н.Н. Борисов)
«29» мая 2026 г.

**Принципиальная схема расположения объектов газоснабжения жилых домов в д. Старое Сырокоренье Рославльского муниципального округа Смоленской области**

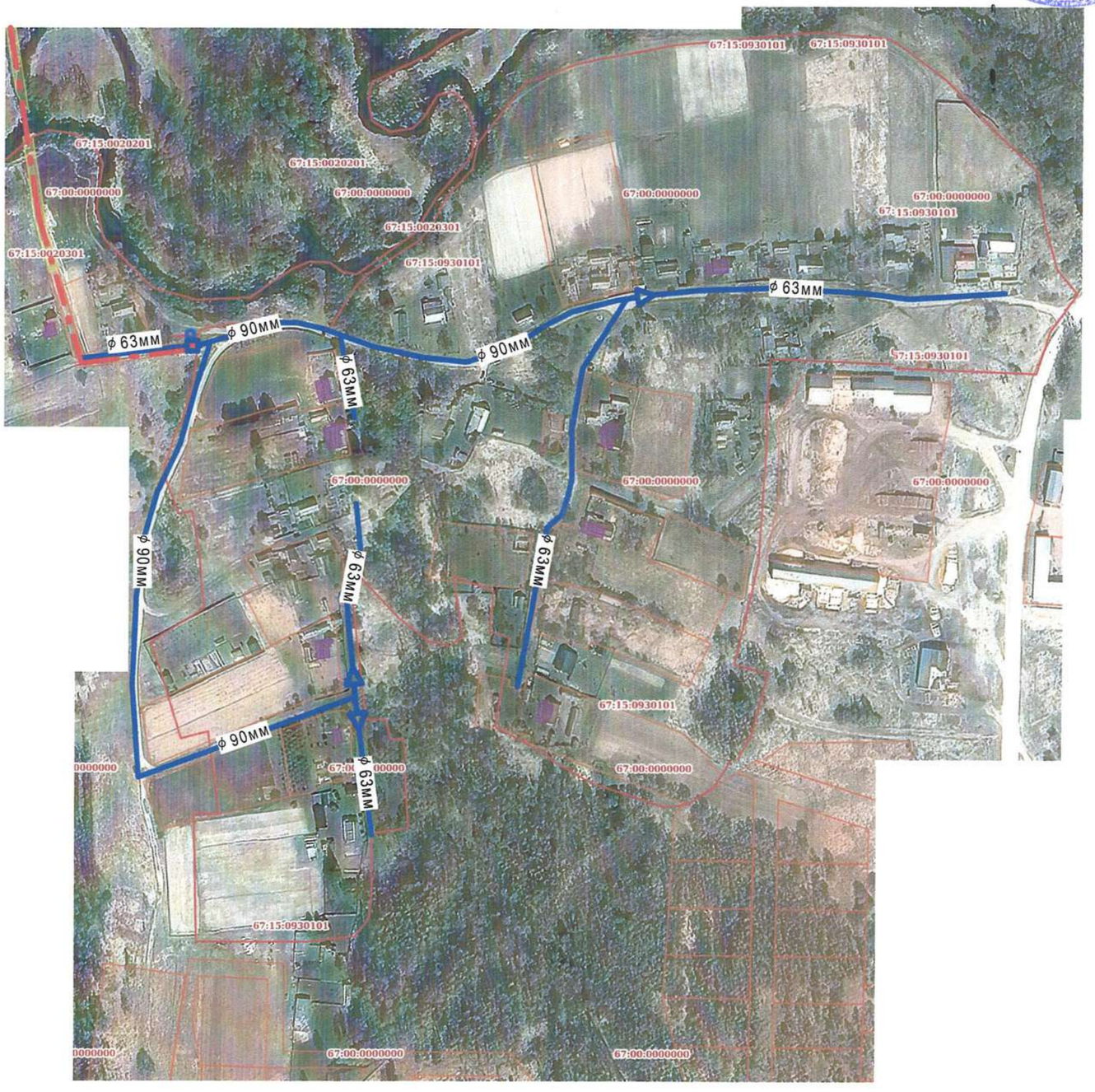


Условные обозначения

- существующий газопровод н.д.
- проектируемый газопровод н.д.
- существующий газопровод с.д.
- проектируемый газопровод с.д.
- существующий газопровод в.д.
- проектируемый газопровод в.д.
- ПРГ

Потенциал догазификации: 10