

Согласовано
Директор филиала АО "Газпром газораспределение Смоленск"
в г. Смоленске



И.А. Остафьевич
ФИО _____ дата _____

Согласовано
Глава муниципального образования
"Смоленский район" Смоленской области



Ольга Гавриловна С.И.
подпись _____ ФИО _____ дата _____

Утверждаю
Министр жилищно-коммунального хозяйства, энергетики и тарифной политики
Смоленской области



И.И. Борисов
подпись _____ ФИО _____ дата 18.10.2024

Принципиальная схема расположения объектов газоснабжения жилых домов в д. ДРСУ-5 Смоленского района

- - В.Д.
- - С.Д.
- - Н.Д.
- ГРПШ

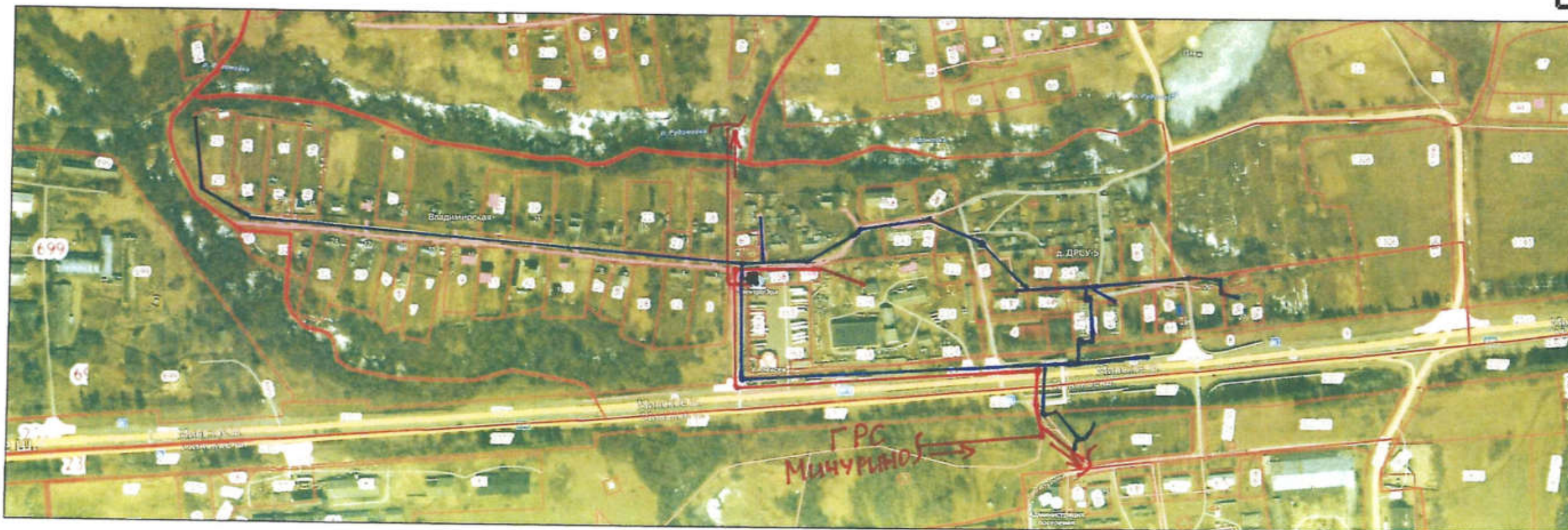

Потенциал догазификации: 1 шт.

Согласовано
Директор филиала АО "Газпром газораспределение Смоленск"
в г. Смоленске



М. В. Осипов
подпись
ФИО
дата

Согласовано
Глава муниципального образования
"Смоленский район" Смоленской области



Ольга Павлюченко О.Н.
подпись
ФИО
дата

Утверждаю
Министр жилищно-коммунального хозяйства, энергетики и тарифной политики
Смоленской области



Н.И. Борисов
подпись
ФИО
дата
18.10.2024

Принципиальная схема расположения объектов газоснабжения жилых домов в д. Дрюцк Смоленского района



- - В.Д.
- - С.Д.
- - Н.Д.
- - ГРПШ

ГРС
Талашкино

Потенциал догазификации: 5 шт.

Согласовано
Директор филиала АО "Газпром газораспределение Смоленск"
в г. Смоленске



М. А. Осипович
подпись
ФИО
дата

Согласовано
Глава муниципального образования
"Смоленский район" Смоленской области



Ольга Павловна
подпись
ФИО
дата

Утверждаю
Министр жилищно-коммунального хозяйства, энергетики и тарифной политики
Смоленской области



И. И. Борисов
подпись
ФИО
дата
18.10.2024

Принципиальная схема расположения объектов газоснабжения жилых домов в д. Ермаки Смоленского района



- - В.Д.
- С.Д.
- - Н.Д.
- - ГРПШ

*ГРС
Гнёздово*

Потенциал догазификации: 13 шт.

Согласовано

Директор филиала АО "Газпром газораспределение Смоленск" в г. Смоленске



ФИО

дата

Согласовано

Глава муниципального образования "Смоленский район" Смоленской области



подпись

ФИО

дата

Утверждаю

Министр жилищно-коммунального хозяйства, энергетики и тарифной политики Смоленской области



подпись

ФИО

дата

Принципиальная схема расположения объектов газоснабжения жилых домов в д. Заборье Смоленского района



- - В.Д.
- - С.Д.
- - Н.Д.
- - ГРПШ

ГРС
Замощье

Потенциал догазификации: 13 шт.

Согласовано
Директор филиала АО "Газпром газораспределение Смоленск"
в г. Смоленске

Согласовано
Глава муниципального образования
"Смоленский район" Смоленской области

Утверждаю
Министр жилищно-коммунального хозяйства, энергетики и тарифной политики
Смоленской области



М.А. Осипович
подпись _____
ФИО _____ дата _____

Ольга Гавриловна
подпись _____
ФИО _____ дата _____

И.И. Борисов
подпись _____
ФИО _____ дата 18.10.2024

Принципиальная схема расположения объектов газоснабжения жилых домов в д. Замощье (Волоковское сельское поселение) Смоленского района



- - В.Д.
- - С.Д.
- - Н.Д.
- - ГРПШ

Потенциал догазификации: 21 шт.

Согласовано
Директор филиала АО "Газпром газораспределение Смоленск"
в г. Смоленске



М. А. Осипович
подпись
ФИО
дата

Согласовано
Глава муниципального образования
"Смоленский район" Смоленской области



Ольга Табоженкова О.Н.
подпись
ФИО
дата

Утверждаю
Министр жилищно-коммунального хозяйства, энергетики и тарифной политики
Смоленской области



Н.И. Борисов
подпись
ФИО
дата
16.10.2024

Принципиальная схема расположения объектов газоснабжения жилых домов в д. Замошье (Стабенское сельское поселение)
Смоленского района



- - В.Д.
- - С.Д.
- - Н.Д.
- ГРПШ

Потенциал догазификации: 6 шт.

Согласовано
Директор филиала АО "Газпром газораспределение Смоленск"
в г. Смоленске



М. В. Демидов
подпись
ФИО
дата

Согласовано
Глава муниципального образования
"Смоленский район" Смоленской области



Ольга Павловна Овчинникова
подпись
ФИО
дата

Утверждаю
Министр жилищно-коммунального хозяйства, энергетики и тарифной политики
Смоленской области



И. И. Борисов
подпись
ФИО
18.10.2024
дата

Принципиальная схема расположения объектов газоснабжения жилых домов в д. Зубовщина Смоленского района



- В.Д.
- С.Д.
- Н.Д.
- - ГРПШ

ГРС
ГНЁЗОВО

Потенциал догазификации: 12 шт.

Согласовано
Директор филиала АО "Газпром газораспределение Смоленск"
в г. Смоленске



А.В. Осипович
ФИО _____ дата _____

Согласовано
Глава муниципального образования
"Смоленский район" Смоленской области

Д.Н. Табачников
подпись _____

ФИО _____ дата _____

Утверждаю
Министр жилищно-коммунального хозяйства, энергетики и тарифной политики
Смоленской области

И.И. Борисов
подпись _____

ФИО _____ дата 18.10.2024

Принципиальная схема расположения объектов газоснабжения жилых домов в д. Зыколино Смоленского района



- - В.Д.
- - С.Д.
- - Н.Д.
- - ГРПШ

Потенциал догазификации: 7 шт.

Согласовано
Директор филиала АО "Газпром газораспределение Смоленск"
в г. Смоленске



И.А. Естафьевич
подпись
ФИО
дата

Согласовано
Глава муниципального образования
"Смоленский район" Смоленской области



Таволоженкова О.И.
подпись
ФИО
дата

Утверждаю
Министр жилищно-коммунального хозяйства, энергетики и тарифной политики
Смоленской области



И.И. Борисов
подпись
ФИО
дата
18.10.2024

Принципиальная схема расположения объектов газоснабжения жилых домов в д. Исаково Смоленского района



- В.Д.
- С.Д.
- Н.Д.
- - ГРПШ

ГРС
СМОЛЕНСК

Потенциал догазификации: 2 шт.

Согласовано
Директор филиала АО "Газпром газораспределение Смоленск"
в г. Смоленске



Стефанус
подпись
ФИО
дата

Согласовано
Глава муниципального образования
"Смоленский район" Смоленской области



Тавлюженко О.Н.
подпись
ФИО
дата

Утверждаю
Министр жилищно-коммунального хозяйства, энергетики и тарифной политики
Смоленской области



Н.И. Борисов
подпись
ФИО
дата
18.10.2024

Принципиальная схема расположения объектов газоснабжения жилых домов в д. Ковалевка Смоленского района



- - В.Д.
- - С.Д.
- - Н.Д.
- - ГРПШ

ГРПШ
Талашкино

циал догазификации: 10 шт.

Согласовано
Директор филиала АО "Газпром газораспределение Смоленск"
в г. Смоленске



подпись

ФИО

И.А. Дегурасич

Согласовано
Глава муниципального образования
"Смоленский район" Смоленской области



подпись

ФИО

дата

Таволоженков Д.И.

Утверждаю
Министр жилищно-коммунального хозяйства, энергетики и тарифной политики
Смоленской области



подпись

ФИО

дата

И.И. Борисов

18.10.2024

Принципиальная схема расположения объектов газоснабжения жилых домов в д. Козино (Козинское сельское поселение) Смоленского района



- - В.Д.
- - С.Д.
- - Н.Д.
- - ГРПШ

Потенциал догазификации: 3 шт.

Согласовано
Директор филиала АО "Газпром газораспределение Смоленск"
в г. Смоленске



А. Осифюк
ФИО _____ дата _____

Согласовано
Глава муниципального образования
"Смоленский район" Смоленской области



Лавренко О.Н.
подпись _____ ФИО _____ дата _____

Утверждаю
Министр жилищно-коммунального хозяйства, энергетики и тарифной политики
Смоленской области



И.И. Борисов
подпись _____ ФИО _____ дата _____

Принципиальная схема расположения объектов газоснабжения жилых домов в д. Козьи Горы Смоленского района



- - В.Д.
- - С.Д.
- - Н.Д.
- - ГРПШ

Потенциал догазификации: 4 шт.

Согласовано
Директор филиала АО "Газпром газораспределение Смоленск"
в г. Смоленске



И.А. Осипов
подпись _____
ФИО _____ дата _____

Согласовано
Глава муниципального образования
"Смоленский район" Смоленской области



Тавриченко О.Н.
подпись _____
ФИО _____ дата _____

Утверждаю
Министр жилищно-коммунального хозяйства, энергетики и тарифной политики
Смоленской области



Н.И. Борисов
подпись _____
ФИО _____ дата 18.10.2024

Принципиальная схема расположения объектов газоснабжения жилых домов в д. Корюзино Смоленского района



- - В.Д.
- - С.Д.
- - Н.Д.
- - ГРПШ

Потенциал догазификации: 17 шт.

Согласовано
Директор филиала АО "Газпром газораспределение Смоленск"
в г. Смоленске

Согласовано
Глава муниципального образования
"Смоленский район" Смоленской области

Утверждаю
Министр жилищно-коммунального хозяйства, энергетики и тарифной политики
Смоленской области

подпись _____
ФИО _____
дата _____

подпись _____
ФИО _____
дата _____

подпись _____
ФИО _____
дата 18.10.2024

Принципиальная схема расположения объектов газоснабжения жилых домов в д. Кошино Смоленского района



- В.Д.
- С.Д.
- Н.Д.
- - ГРПШ

Потенциал догазификации: 6 шт.

Согласовано
Директор филиала АО "Газпром газораспределение Смоленск"
в г. Смоленске



И.А. Осипов
подпись
ФИО
дата

Согласовано
Глава муниципального образования
"Смоленский район" Смоленской области



Тавроженко О.Н.
подпись
ФИО
дата

Утверждаю
Министр жилищно-коммунального хозяйства, энергетики и тарифной политики
Смоленской области



Н.И. Борисов
подпись
ФИО
дата
18.10.2024

Принципиальная схема расположения объектов газоснабжения жилых домов в д. Красная Горка Смоленского района



тенциал догазификации: 11 шт.

Согласовано
Директор филиала АО "Газпром газораспределение Смоленск"
в г. Смоленске



М.А. Осипович
подпись _____
ФИО _____ дата _____

Согласовано
Глава муниципального образования
"Смоленский район" Смоленской области



Татьяна Николаевна
подпись _____
ФИО _____ дата _____

Утверждаю
Министр жилищно-коммунального хозяйства, энергетики и тарифной политики
Смоленской области



И.И. Борисов
подпись _____
ФИО _____ дата 18.10.2024

Принципиальная схема расположения объектов газоснабжения жилых домов в д. Кувшиново Смоленского района



- - В.Д.
- - С.Д.
- - Н.Д.
- - ГРПШ

Потенциал догазификации: 4 шт.

Согласовано
Директор филиала АО "Газпром газораспределение Смоленск"
в г. Смоленске



А.А. Дегтярев
подпись
ФИО
дата

Согласовано
Глава муниципального образования
"Смоленский район" Смоленской области



Ольга Павловна
подпись
ФИО
дата

Утверждаю
Министр жилищно-коммунального хозяйства, энергетики и тарифной политики
Смоленской области



И.И. Борисов
подпись
ФИО
дата
18.10.2024

Принципиальная схема расположения объектов газоснабжения жилых домов в д. Купники Смоленского района



Потенциал догазификации: 39 шт

Согласовано
Директор филиала АО "Газпром газораспределение Смоленск"
в г. Смоленске



А. Д. Соколов
подпись
ФИО
дата

Согласовано
Глава муниципального образования
"Смоленский район" Смоленской области



Ольга Тавыженкова О.Н.
подпись
ФИО
дата

Утверждаю
Министр жилищно-коммунального хозяйства, энергетики и тарифной политики
Смоленской области



И.И. Борисов
подпись
ФИО
18.10.2024
дата

Принципиальная схема расположения объектов газоснабжения жилых домов в д. Ладыжицы Смоленского района



- В.Д.
- С.Д.
- Н.Д.
- - ГРПШ

Потенциал догазификации: 13 шт.

Согласовано
Директор филиала АО "Газпром газораспределение Смоленск"
в г. Смоленске



подпись _____
ФИО _____
дата _____

Согласовано
Глава муниципального образования
"Смоленский район" Смоленской области



подпись _____
ФИО _____
дата _____

Утверждаю
Министр жилищно-коммунального хозяйства, энергетики и тарифной политики
Смоленской области



подпись _____
ФИО _____
дата _____

Принципиальная схема расположения объектов газоснабжения жилых домов в д. Латошино Смоленского района



- В.Д.
- С.Д.
- Н.Д.
- - ГРПШ

ГРС
Кардымово

Потенциал догазификации: 2 шт.

Согласовано
Директор филиала АО "Газпром газораспределение Смоленск"
в г. Смоленске



А. Осипович
подпись
ФИО
дата

Согласовано
Глава муниципального образования
"Смоленский район" Смоленской области



Ольга Павловна
подпись
ФИО
дата

Утверждаю
Министр жилищно-коммунального хозяйства, энергетики и тарифной политики
Смоленской области



Н. И. Борисов
подпись
ФИО
дата
18.10.2024

Принципиальная схема расположения объектов газоснабжения жилых домов в д. Лекезино Смоленского района

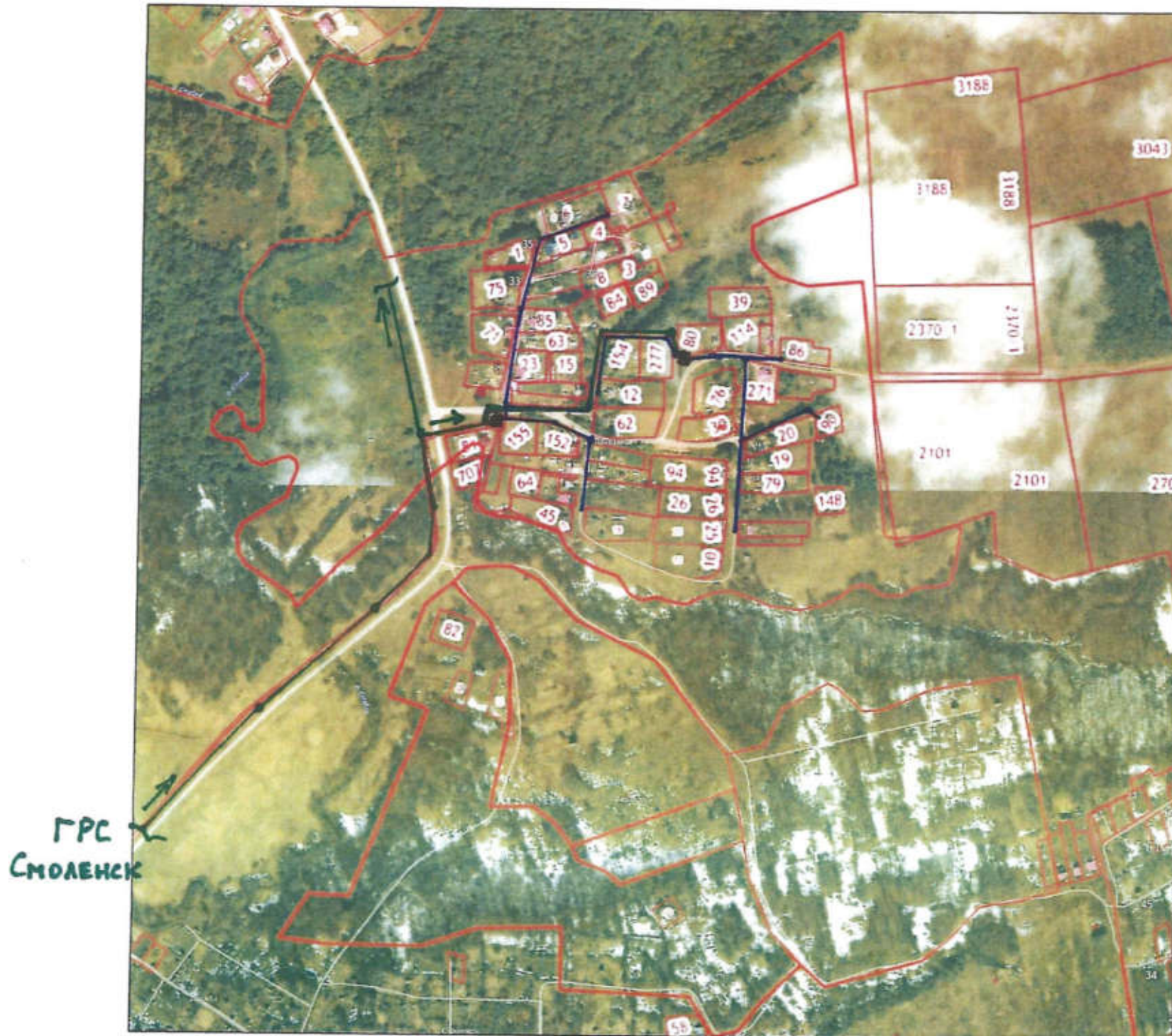

- В.Д.
- С.Д.
- Н.Д.
- - ГРПШ

Потенциал догазификации: 4 шт.

Согласовано
Директор филиала АО "Газпром газораспределение Смоленск"
в г. Смоленске



М.А. Обицкий
ФИО _____ дата _____

Согласовано
Глава муниципального образования
"Смоленский район" Смоленской области



Тавытоженкова О.Н.
подпись _____ ФИО _____ дата _____

Утверждаю
Министр жилищно-коммунального хозяйства, энергетики и тарифной политики
Смоленской области



Н.И. Борисов
подпись _____ ФИО _____ дата _____

Принципиальная схема расположения объектов газоснабжения жилых домов в д. Лентево Смоленского района

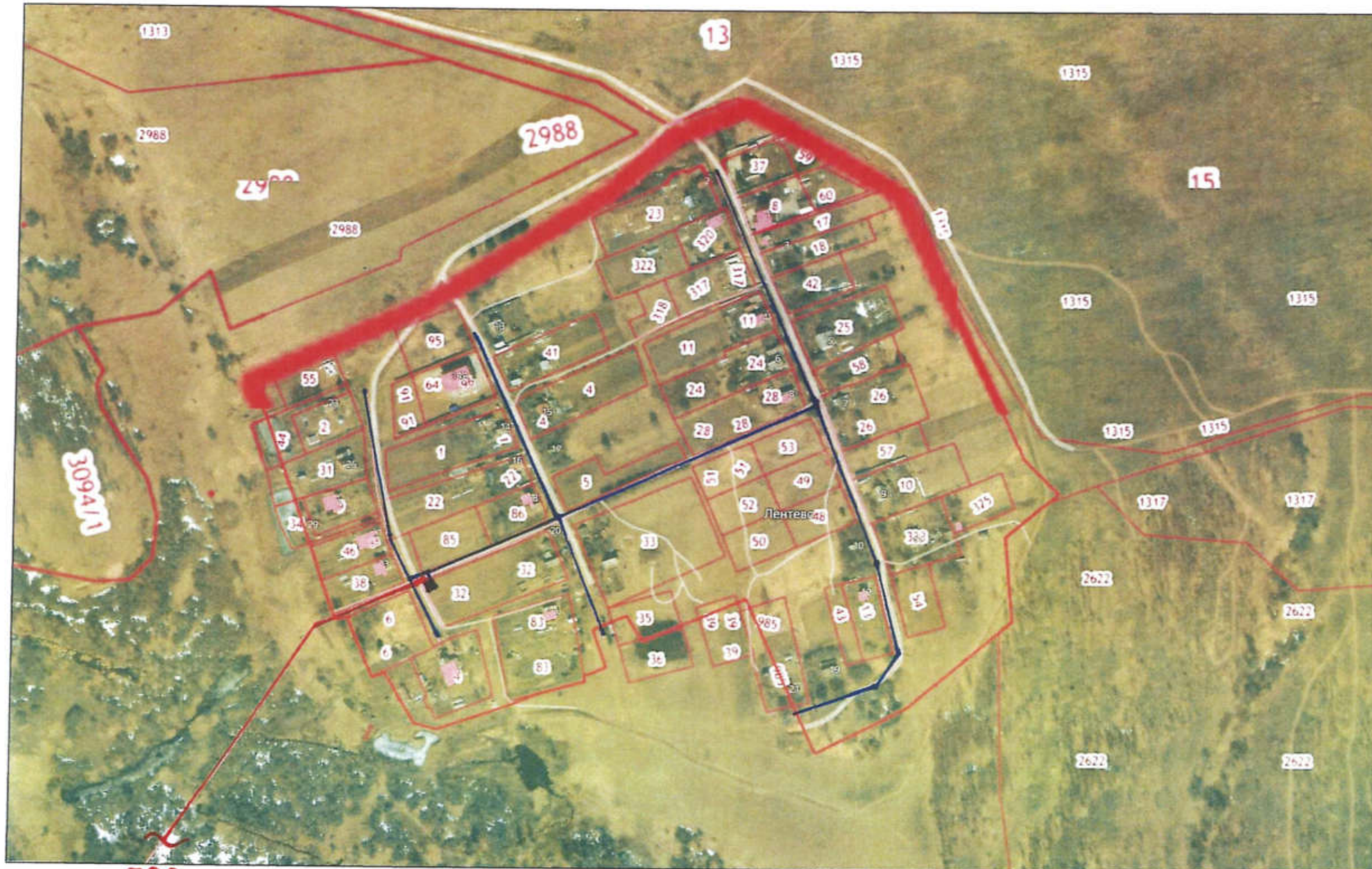

- - В.Д.
- - С.Д.
- - Н.Д.
- - ГРПШ

**ГРС
Замосье**

Потенциал догазификации: 5 шт.

Согласовано
Директор филиала АО "Газпром газораспределение Смоленск"
в г. Смоленске



ФИО

дата

Согласовано
Глава муниципального образования
"Смоленский район" Смоленской области



подпись

ФИО

дата

Утверждаю
Министр жилищно-коммунального хозяйства, энергетики и тарифной политики
Смоленской области



подпись

ФИО

дата

Н.И. Борисов

18.10.2024

Принципиальная схема расположения объектов газоснабжения жилых домов в д. Липуны Смоленского района



Потенциал догазификации: 5 шт.

Согласовано

Директор филиала АО "Газпром газораспределение Смоленск"
в г. Смоленске



М.А. Остафьев

ФИО

дата

Согласовано

Глава муниципального образования
"Смоленский район" Смоленской области



подпись

ФИО

дата

Лавренко О.Н.

Утверждаю

Министр жилищно-коммунального хозяйства, энергетики и тарифной политики
Смоленской области



подпись

ФИО

дата

Н.И. Борисов

18.10.2024

Принципиальная схема расположения объектов газоснабжения жилых домов в д. Лоино Смоленского района

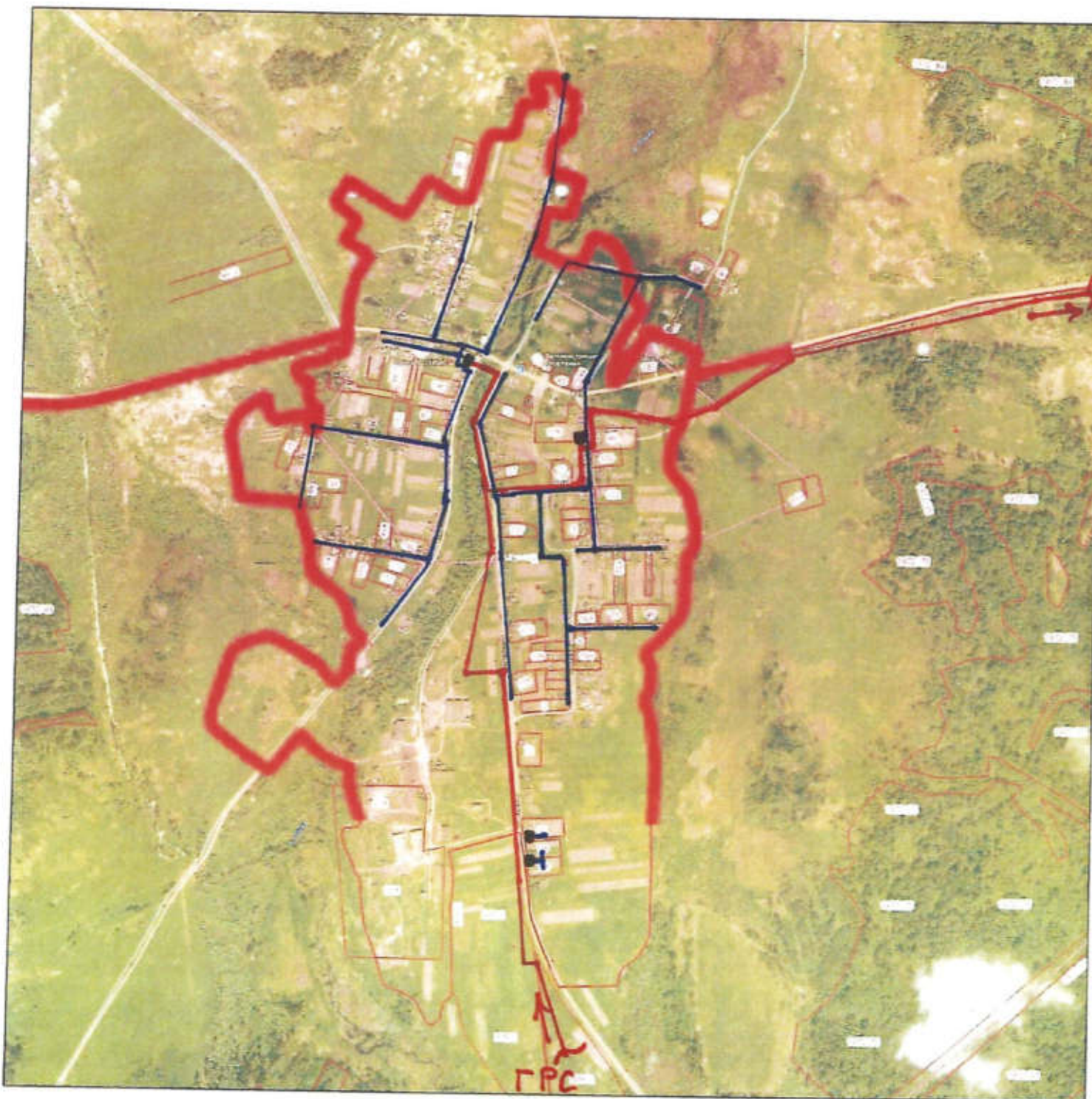

- - В.Д.
- С.Д.
- - Н.Д.
- - ГРПШ

*ГРС
ГНЕЗДОВО*

Потенциал догазификации: 12 шт.

Согласовано
Директор филиала АО "Газпром газораспределение Смоленск"
в г. Смоленске



А.А. Осипович
подпись
ФИО
дата

Согласовано
Глава муниципального образования
"Смоленский район" Смоленской области



Татьяна Николаевна
подпись
ФИО
дата

Утверждаю
Министр жилищно-коммунального хозяйства, энергетики и тарифной политики
Смоленской области



Н.И. Борисов
подпись
ФИО
дата
18.10.2024

Принципиальная схема расположения объектов газоснабжения жилых домов в д. Лубня Смоленского района

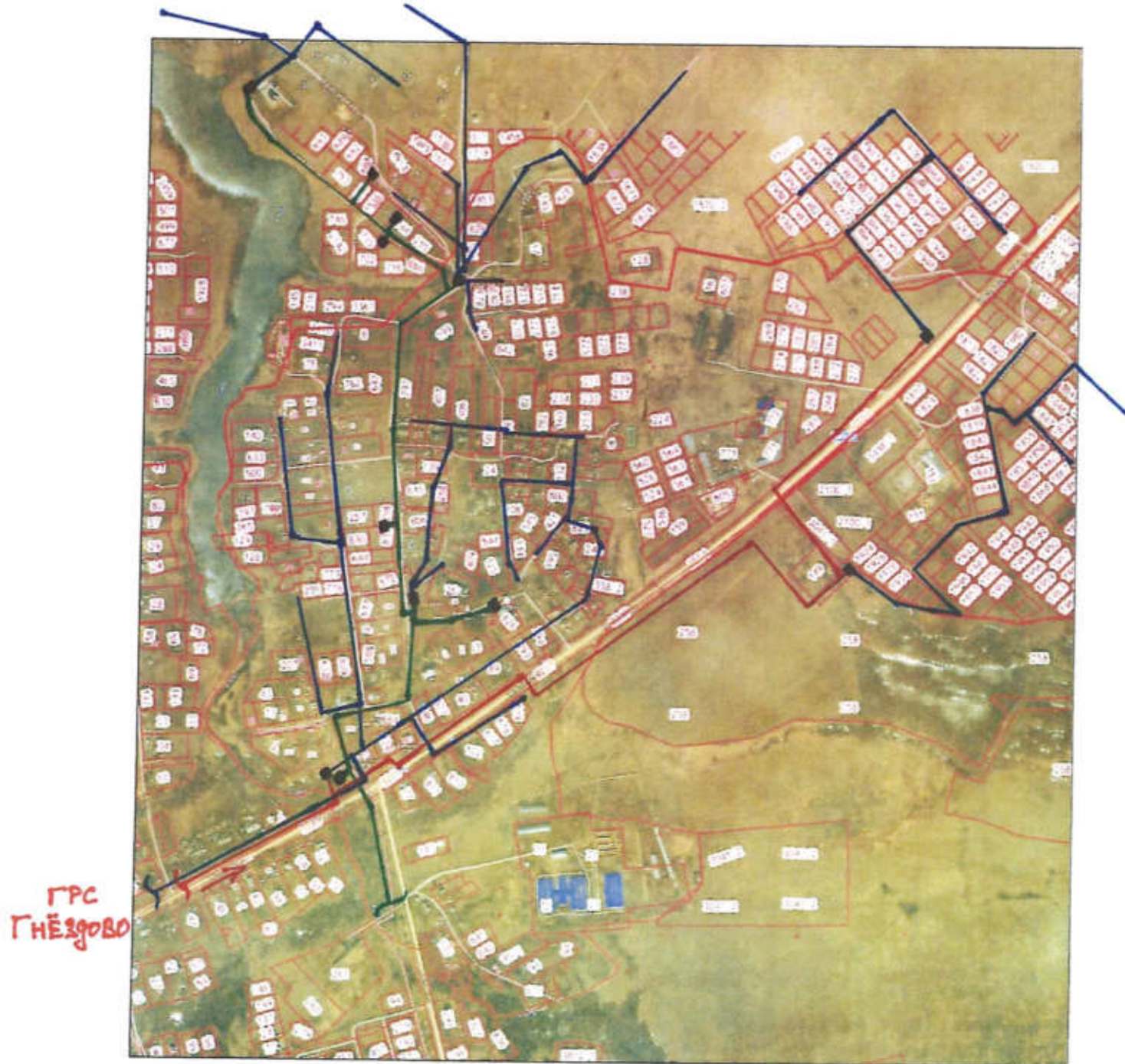

- - В.Д.
- - С.Д.
- - Н.Д.
- - ГРПШ

Потенциал догазификации: 44 шт.

Согласовано
Директор филиала АО "Газпром газораспределение Смоленск"
в г. Смоленске



М. В. Засадис
подпись _____
ФИО _____ дата _____

Согласовано
Глава муниципального образования
"Смоленский район" Смоленской области



Ольга Павловна Овчарова
подпись _____
ФИО _____ дата _____

Утверждаю
Министр жилищно-коммунального хозяйства, энергетики и тарифной политики
Смоленской области



И. И. Борисов
подпись _____
ФИО _____ дата 18.10.2024

Принципиальная схема расположения объектов газоснабжения жилых домов в д. Дивасы Смоленского района



- - В.Д.
- - С.Д.
- - Н.Д.
- - ГРПШ

Потенциал догазификации: 6 шт.

Согласовано
Директор филиала АО "Газпром газораспределение Смоленск"
в г. Смоленске



подпись _____
ФИО _____
дата _____

Согласовано
Глава муниципального образования
"Смоленский район" Смоленской области



подпись *Лавренко О.Н.*
ФИО _____
дата _____

Утверждаю
Министр жилищно-коммунального хозяйства, энергетики и тарифной политики
Смоленской области



подпись *И.И. Борисов*
ФИО _____
дата *18.10.2024*

Принципиальная схема расположения объектов газоснабжения жилых домов в д. Демидовка Смоленского района



- - В.Д.
- - Н.Д.
- - ГРПШ

Потенциал догазификации: 23 шт.

Согласовано
Директор филиала АО "Газпром газораспределение Смоленск"
в г. Смоленске



А. Осипович
подпись _____
ФИО _____ дата _____

Согласовано
Глава муниципального образования
"Смоленский район" Смоленской области



Ольга Павловна О.Н.
подпись _____
ФИО _____ дата _____

Утверждаю
Министр жилищно-коммунального хозяйства, энергетики и тарифной политики
Смоленской области



И.И. Борисов
подпись _____
ФИО _____ дата 18.10.2024

Принципиальная схема расположения объектов газоснабжения жилых домов в д. Гринево Смоленского района



- - В.Д.
- - С.Д.
- - Н.Д.
- - ГРПШ

Потенциал догазификации: 3 шт.

Согласовано

Директор филиала АО "Газпром газораспределение Смоленск" в г. Смоленске



подпись

ФИО

дата

Согласовано

Глава муниципального образования "Смоленский район" Смоленской области



подпись

ФИО

дата

Утверждаю

Министр жилищно-коммунального хозяйства, энергетики и тарифной политики Смоленской области



подпись

ФИО

дата

Принципиальная схема расположения объектов газоснабжения жилых домов в д. Горяны (Кощинское сельское поселение) Смоленского района



- В.Д.
- С.Д.
- Н.Д.
- - ГРПШ

ГРС
Талашкино

Потенциал догазификации: 1 шт.

Согласовано
Директор филиала АО "Газпром газораспределение Смоленск"
в г. Смоленске



А.Д. Дегурович
подпись
ФИО
дата

Согласовано
Глава муниципального образования
"Смоленский район" Смоленской области



Ольга Павловна
подпись
ФИО
дата

Утверждаю
Министр жилищно-коммунального хозяйства, энергетики и тарифной политики
Смоленской области



И.И. Борисов
подпись
ФИО
дата
18.10.2024

Принципиальная схема расположения объектов газоснабжения жилых домов в д. Горяны (Козинское сельское поселение)
Смоленского района

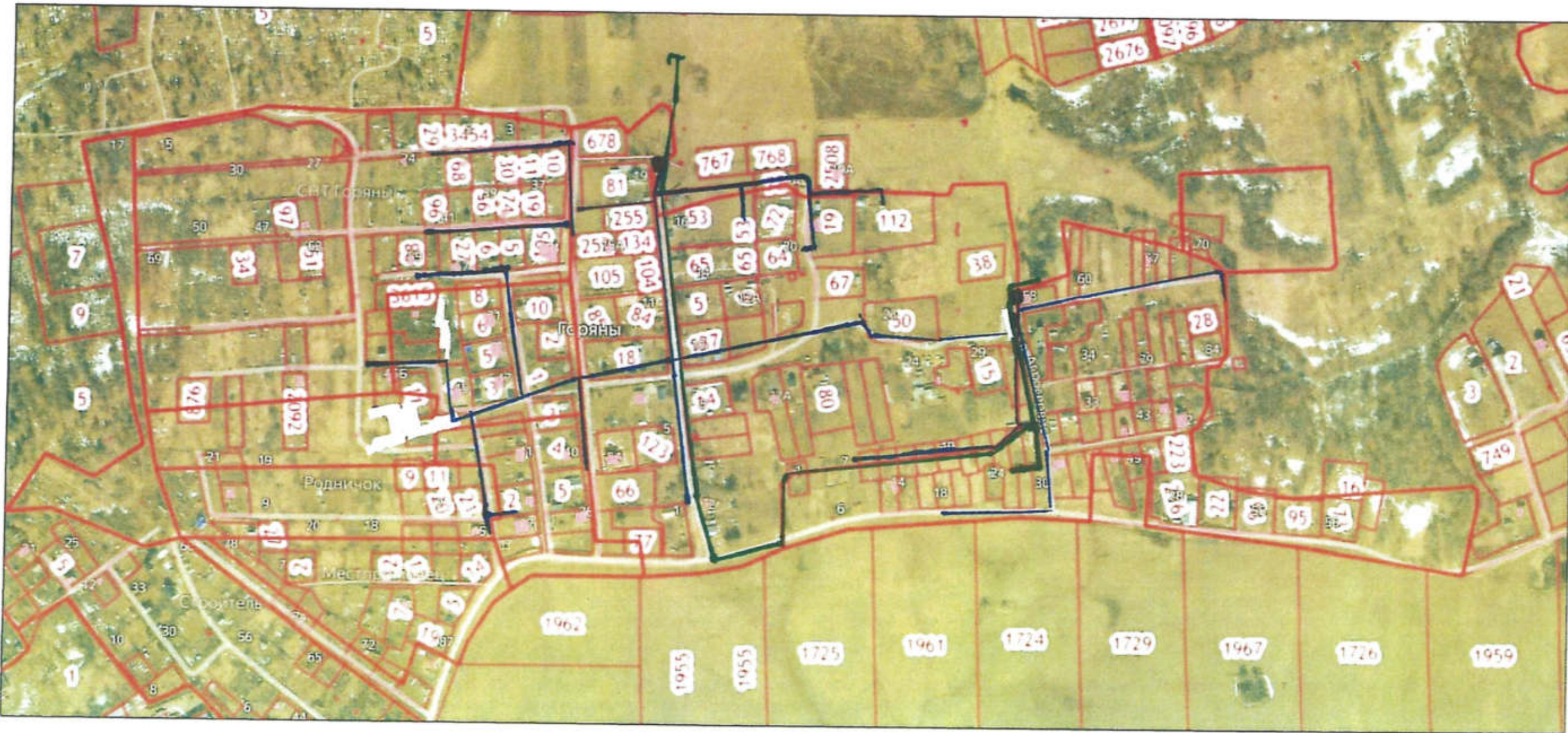

- В.Д.
- С.Д.
- Н.Д.
- - ГРПШ

Потенциал догазификации: 4 шт.

Согласовано

Директор филиала АО "Газпром газораспределение Смоленск"

в г. Смоленске

Согласовано

Глава муниципального образования

"Смоленский район" Смоленской области

Утверждаю

Министр жилищно-коммунального хозяйства, энергетики и тарифной политики

Смоленской области



А. Осипов

ФИО

дата



Ольга Кавецкая О.Н.

подпись

ФИО

дата



Н.И. Борисов

подпись

ФИО

18.10.2024

дата

Принципиальная схема расположения объектов газоснабжения жилых домов в д. Гевино Смоленского района



- - В.Д.
- - С.Д.
- - Н.Д.
- - ГРПШ

Потенциал догазификации: 9 шт.

Согласовано

Директор филиала АО "Газпром газораспределение Смоленск" в г. Смоленске



Н. Д. Гафубич
подпись _____
ФИО _____ дата _____

Согласовано

Глава муниципального образования "Смоленский район" Смоленской области



Татьяна Николаевна О.Н.
подпись _____
ФИО _____ дата _____

Утверждаю

Министр жилищно-коммунального хозяйства, энергетики и тарифной политики Смоленской области



Н. И. Борисов
подпись _____
ФИО _____ дата 18.10.2024

Принципиальная схема расположения объектов газоснабжения жилых домов в д. Вязгино Смоленского района



- - В.Д.
- - С.Д.
- - Н.Д.
- - ГРПШ

Потенциал догазификации: 7 шт.

Согласовано

Директор филиала АО "Газпром газораспределение Смоленск" в г. Смоленске



Иванов
подпись

ФИО

дата

Согласовано

Глава муниципального образования "Смоленский район" Смоленской области



Гавриленко О.Н.
подпись

ФИО

ФИО

дата

Утверждаю

Министр жилищно-коммунального хозяйства, энергетики и тарифной политики Смоленской области



И.И. Борисов
подпись

ФИО

13.10.2024

дата

Принципиальная схема расположения объектов газоснабжения жилых домов в д. Вонлярово Смоленского района

ГРС
ГНЁЗДОВО



- - В.Д.
- - С.Д.
- - Н.Д.
- - ГРПШ

Потенциал догазификации: 6 шт.

Согласовано

Директор филиала АО "Газпром газораспределение Смоленск" в г. Смоленске



подпись

ФИО

дата

Согласовано

Глава муниципального образования "Смоленский район" Смоленской области



подпись

ФИО

дата

Утверждаю

Министр жилищно-коммунального хозяйства, энергетики и тарифной политики Смоленской области



подпись

ФИО

дата

И.И. Борисов

18.10.2024

Принципиальная схема расположения объектов газоснабжения жилых домов в д. Волоковая Смоленского района



- В.Д.
- С.Д.
- Н.Д.
- - ГРПШ

Потенциал догазификации: 13 шт.

Согласовано

Директор филиала АО "Газпром газораспределение Смоленск" в г. Смоленске

Согласовано

Глава муниципального образования "Смоленский район" Смоленской области

Утверждаю

Министр жилищно-коммунального хозяйства, энергетики и тарифной политики Смоленской области



Подпись: [Signature] ФИО: _____ дата: _____



Подпись: [Signature] ФИО: _____ дата: _____



Подпись: [Signature] ФИО: _____ дата: 18.10.2024

Принципиальная схема расположения объектов газоснабжения жилых домов в д. Владимирская Смоленского района



- - В.Д.
- - С.Д.
- - Н.Д.
- - ГРПШ

ГРС Мичурино

Потенциал догазификации: 5 шт.

Согласовано
Директор филиала АО "Газпром газораспределение Смоленск"
в г. Смоленске



[Signature]
подпись _____
ФИО _____
дата _____

Согласовано
Глава муниципального образования
"Смоленский район" Смоленской области



[Signature]
подпись _____
ФИО _____
дата _____

Утверждаю
Министр жилищно-коммунального хозяйства, энергетики и тарифной политики
Смоленской области



[Signature]
подпись _____
ФИО _____
дата _____

Принципиальная схема расположения объектов газоснабжения жилых домов в д. Верховье Смоленского района

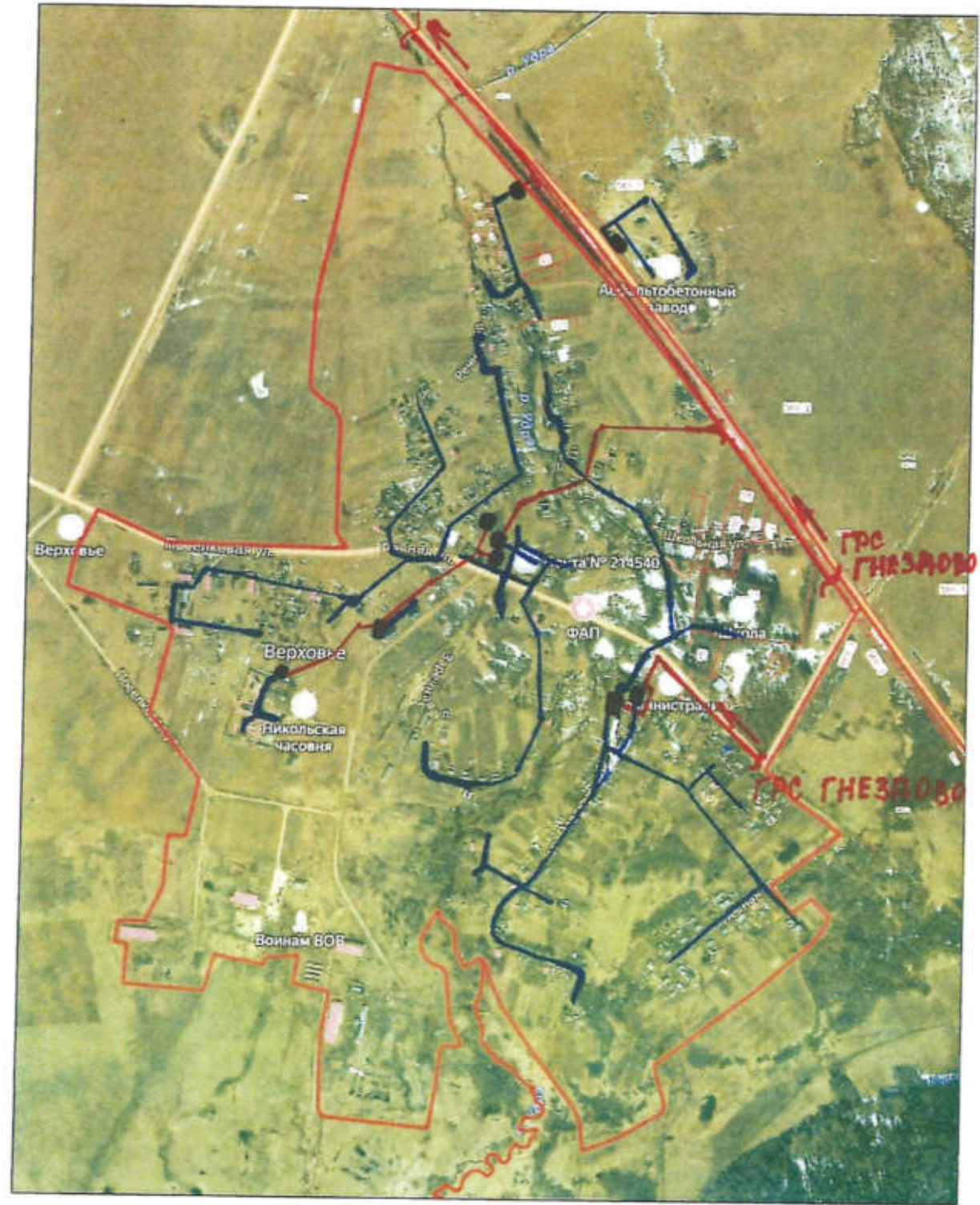

- В.Д.
- С.Д.
- Н.Д.
- - ГРПШ

Потенциал догазификации: 5 шт.

Согласовано

Директор филиала АО "Газпром газораспределение Смоленск" в г. Смоленске

Согласовано

Глава муниципального образования "Смоленский район" Смоленской области

Утверждаю

Министр жилищно-коммунального хозяйства, энергетики и тарифной политики Смоленской области



[Handwritten signature]
подпись _____
ФИО _____ дата _____



[Handwritten signature]
подпись _____
ФИО _____ дата _____



[Handwritten signature]
подпись _____
ФИО _____ дата _____

Принципиальная схема расположения объектов газоснабжения жилых домов в д. Буценино Смоленского района



- - В.Д.
- - С.Д.
- - Н.Д.
- - ГРПШ

Потенциал догазификации: 19 шт.

Согласовано
Директор филиала АО "Газпром газораспределение Смоленск"
в г. Смоленске



А. Денисов
ФИО _____
дата _____

Согласовано
Глава муниципального образования
"Смоленский район" Смоленской области



Тавыжская О.Н.
ФИО _____
дата _____

Утверждаю
Министр жилищно-коммунального хозяйства, энергетики и тарифной политики
Смоленской области



И.И. Борисов
ФИО _____
дата 18.10.2024

Принципиальная схема расположения объектов газоснабжения жилых домов в д. Борщевщина Смоленского района



- - В.Д.
- - С.Д.
- - Н.Д.
- - ГРПШ

Потенциал догазификации: 2 шт.

Согласовано
 Директор филиала АО "Газпром газораспределение Смоленск"
 в г. Смоленске



И. Савицкий
 подпись ФИО дата

Согласовано
 Глава муниципального образования
 "Смоленский район" Смоленской области



Ольга Павловна
 подпись ФИО дата

Утверждаю
 Министр жилищно-коммунального хозяйства, энергетики и тарифной политики
 Смоленской области



И.И. Борисов
 подпись ФИО дата 18.10.2024

Принципиальная схема расположения объектов газоснабжения жилых домов в д. Бобыри Смоленского района



- - В.Д.
- - С.Д.
- - Н.Д.
- ГРПШ

Потенциал догазификации: 11 шт.

Согласовано
Директор филиала АО "Газпром газораспределение Смоленск"
в г. Смоленске

Согласовано
Глава муниципального образования
"Смоленский район" Смоленской области

Утверждаю
Министр жилищно-коммунального хозяйства, энергетики и тарифной политики
Смоленской области



И. Соболев
подпись _____
ФИО _____
дата _____



О.Н. Табаченкова
подпись _____
ФИО _____
дата _____



И.И. Борисов
подпись _____
ФИО _____
дата 18.10.2024

Принципиальная схема расположения объектов газоснабжения жилых домов в д. Боровая Смоленского района



- - В.Д.
- - С.Д.
- - Н.Д.
- - ГРПШ

Потенциал догазификации: 40 шт.

Согласовано

Директор филиала АО "Газпром газораспределение Смоленск" в г. Смоленске

Согласовано

Глава муниципального образования "Смоленский район" Смоленской области

Утверждаю

Министр жилищно-коммунального хозяйства, энергетики и тарифной политики Смоленской области



Роговская
подпись ФИО дата



Табереженкова О.Н.
подпись ФИО дата



И.И. Борисов
подпись ФИО дата
18.10.2024

Принципиальная схема расположения объектов газоснабжения жилых домов в д. Большая Дубровка Смоленского района



- - В.Д.
- - С.Д.
- - Н.Д.
- - ГРПШ

ГРС
ГНЕЗОВО

Потенциал догазификации: 1 шт.

Согласовано

Директор филиала АО "Газпром газораспределение Смоленск" в г. Смоленске



Подпись: Исифовича
ФИО _____ дата _____

Согласовано

Глава муниципального образования "Смоленский район" Смоленской области



Подпись: Тавриченко О.Н.
ФИО _____ дата _____

Утверждаю

Министр жилищно-коммунального хозяйства, энергетики и тарифной политики Смоленской области



Подпись: Н.И. Борисов
ФИО _____ дата 18.10.2024

Принципиальная схема расположения объектов газоснабжения жилых домов в д. Бобыри Смоленского района



Согласовано
Директор филиала АО "Газпром газораспределение Смоленск"
в г. Смоленске



М.А. Семенов
подпись
ФИО
дата

Согласовано
Глава муниципального образования
"Смоленский район" Смоленской области



Тавыюженков О.И.
подпись
ФИО
дата

Утверждаю
Министр жилищно-коммунального хозяйства, энергетики и тарифной политики
Смоленской области



Н.И. Борисов
подпись
ФИО
дата
18.10.2024

Принципиальная схема расположения объектов газоснабжения жилых домов в д. Близники Смоленского района

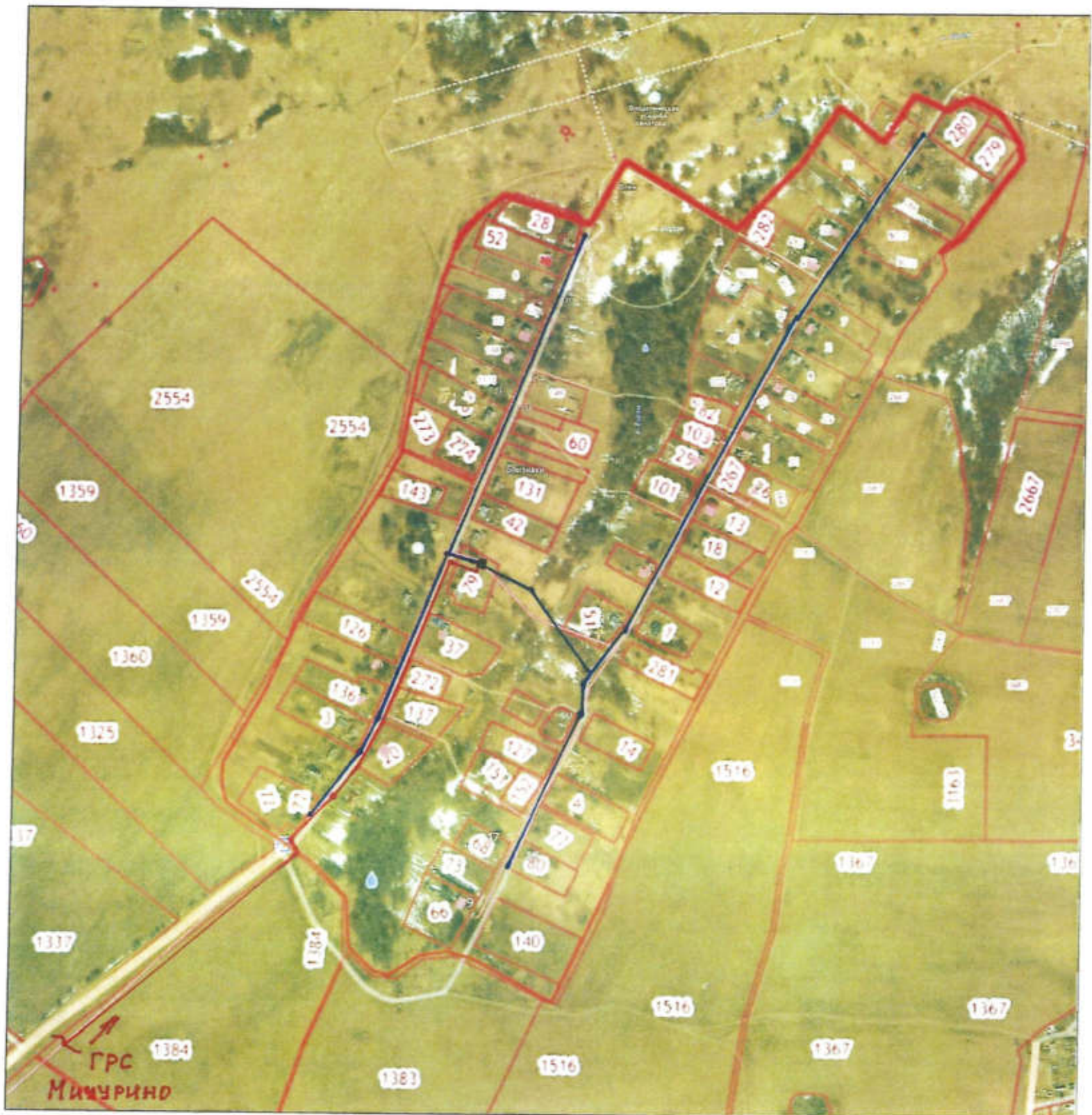

- - В.Д.
- - С.Д.
- - Н.Д.
- ГРПШ

Потенциал догазификации: 16 шт.

Согласовано

Директор филиала АО "Газпром газораспределение Смоленск" в г. Смоленске



А. Юсупов
подпись
ФИО
дата

Согласовано

Глава муниципального образования "Смоленский район" Смоленской области



Тавыженкова О.Н.
подпись
ФИО
дата

Утверждаю

Министр жилищно-коммунального хозяйства, энергетики и тарифной политики Смоленской области



Н.И. Борисов
подпись
ФИО
дата
18.10.2024

Принципиальная схема расположения объектов газоснабжения жилых домов в д. Бабны Смоленского района



- - В.Д.
- - С.Д.
- - Н.Д.
- ГРПШ

ГРС
ТНЁЗОВО

Потенциал догазификации: 9 шт.

Согласовано

Директор филиала АО "Газпром газораспределение Смоленск" в г. Смоленске



Остафийчук
подпись ФИО дата

Согласовано

Глава муниципального образования "Смоленский район" Смоленской области



Гавришечкина О.И.
подпись ФИО дата

Утверждаю

Министр жилищно-коммунального хозяйства, энергетики и тарифной политики Смоленской области



Н.И. Борисов
подпись ФИО дата
18.10.2024

Принципиальная схема расположения объектов газоснабжения жилых домов в д. Архиповка Смоленского района



- - В.Д.
- - С.Д.
- - Н.Д.
- - ГРПШ

ГРС ГНЁЗДОВО

Потенциал догазификации: 10 шт.

Согласовано

Директор филиала АО "Газпром газораспределение Смоленск" в г. Смоленске



подпись

ФИО

дата

Согласовано

Глава муниципального образования "Смоленский район" Смоленской области



подпись

ФИО

дата

Галавченко О.Н.

Утверждаю

Министр жилищно-коммунального хозяйства, энергетики и тарифной политики Смоленской области



подпись

ФИО

дата

И.И. Борисов

18.10.2024

Принципиальная схема расположения объектов газоснабжения жилых домов в д. Аполье Смоленского района



- В.Д.
- С.Д.
- Н.Д.
- ГРПШ

ГРС
Замощье

Потенциал догазификации: 13 шт.

Согласовано
Директор филиала АО "Газпром газораспределение Смоленск"
в г. Смоленске



М.А. Лазарев
подпись
ФИО
дата

Согласовано
Глава муниципального образования
"Смоленский район" Смоленской области



О.Н. Гавриленко
подпись
ФИО
дата

Утверждаю
Министр жилищно-коммунального хозяйства, энергетики и тарифной политики
Смоленской области



И.И. Борисов
подпись
ФИО

18.10.2024
дата

Принципиальная схема расположения объектов газоснабжения жилых домов в д. Александровка Смоленского района



- - В.Д.
- - Н.Д.
- - ГРПШ

Потенциал догазификации: 16 шт.

Согласовано
Директор филиала АО "Газпром газораспределение Смоленск"
в г. Смоленске



И. В. Есёфьев
ФИО _____
дата _____

Согласовано
Глава муниципального образования
"Смоленский район" Смоленской области



О. В. Гавришченко
ФИО _____
дата _____

Утверждаю
Министр жилищно-коммунального хозяйства, энергетики и тарифной политики
Смоленской области



И. И. Борисов
ФИО _____
дата 18.10.2024

Принципиальная схема расположения объектов газоснабжения жилых домов в д. Агапоново Смоленского района

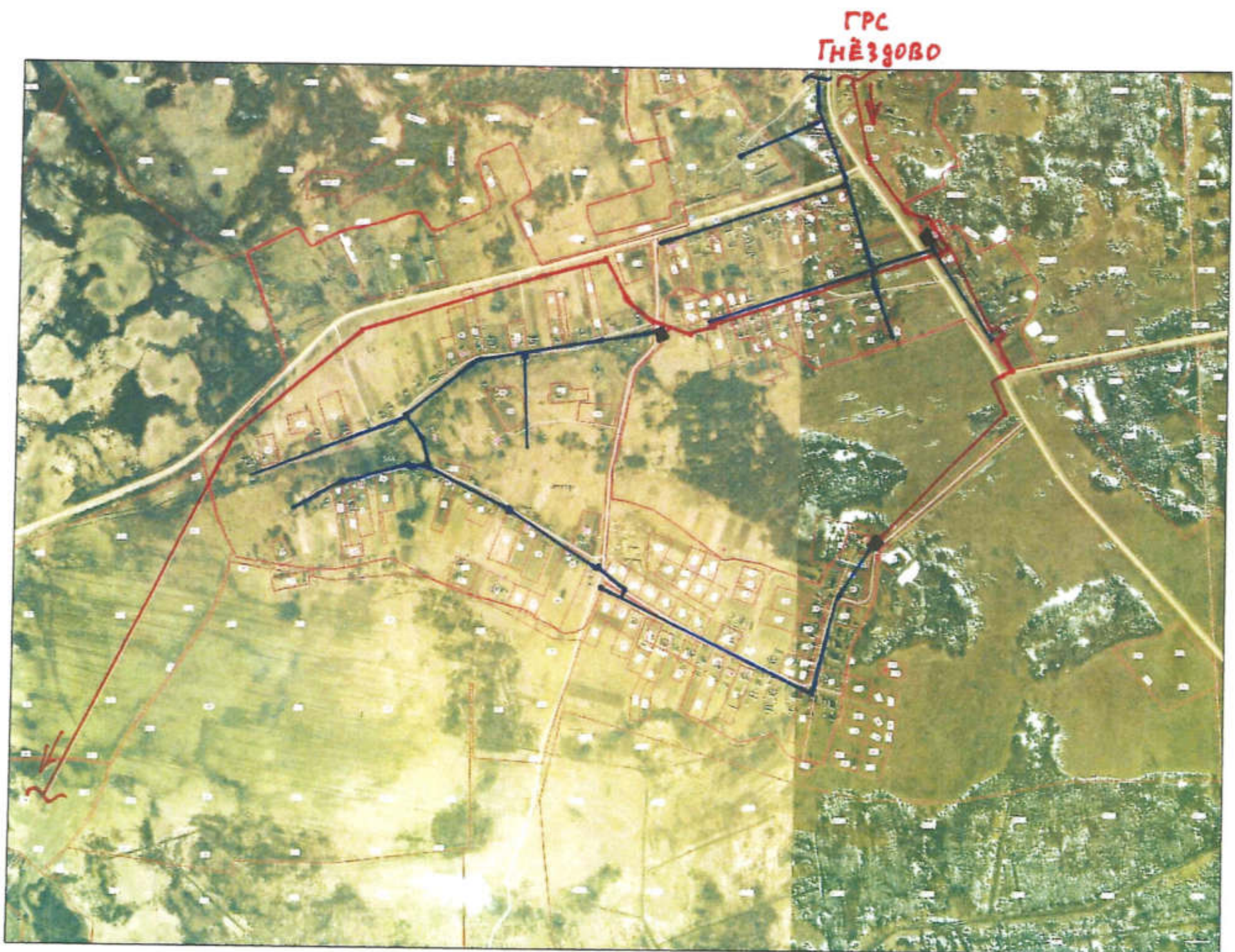

- В.Д.
- С.Д.
- Н.Д.
- - ГРПШ

Потенциал догазификации: 7 шт.

Согласовано
Директор филиала АО "Газпром газораспределение Смоленск"
в г. Смоленске



подпись _____
ФИО _____
дата _____

Согласовано
Глава муниципального образования
"Смоленский район" Смоленской области



подпись _____
ФИО _____
дата _____

Утверждаю
Министр жилищно-коммунального хозяйства, энергетики и тарифной политики
Смоленской области



подпись _____
ФИО _____
дата _____

Принципиальная схема расположения объектов газоснабжения жилых домов в д. Савенки Смоленского района

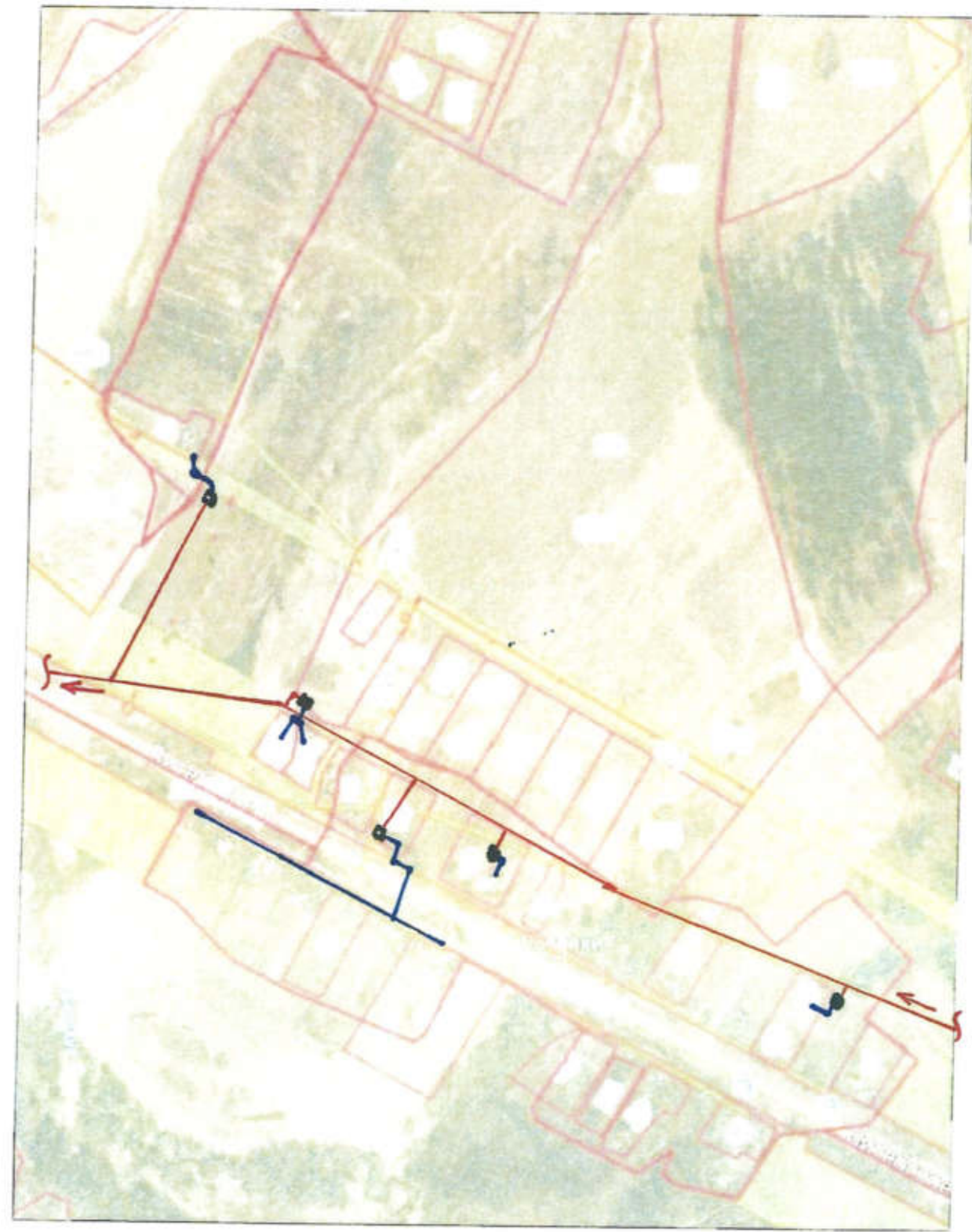

- - В.Д.
- - С.Д.
- - Н.Д.
- - ГРПШ

ГРС
ГИЁЗДОВО

Потенциал догазификации: 4 шт.

Согласовано
Директор филиала АО "Газпром газораспределение Смоленск"
в г. Смоленске



А. А. Осипович
подпись
ФИО
дата

Согласовано
Глава муниципального образования
"Смоленский район" Смоленской области



Тавяченко О.Н.
подпись
ФИО
дата

Утверждаю
Министр жилищно-коммунального хозяйства, энергетики и тарифной политики
Смоленской области



И.И. Борисов
подпись
ФИО
дата
18.10.2024

Принципиальная схема расположения объектов газоснабжения жилых домов в с. Талашкино Смоленского района



- - В.Д.
- - С.Д.
- - Н.Д.
- - ГРПШ

Потенциал догазификации: 5 шт.

Согласовано
Директор филиала АО "Газпром газораспределение Смоленск"
в г. Смоленске



М.А. Осипович
подпись
ФИО
дата

Согласовано
Глава муниципального образования
"Смоленский район" Смоленской области



Ольга Гаврюженко О.Н.
подпись
ФИО
дата

Утверждаю
Министр жилищно-коммунального хозяйства, энергетики и тарифной политики
Смоленской области



И.И. Борцов
подпись
ФИО
дата
18.10.2024

Принципиальная схема расположения объектов газоснабжения жилых домов в с. Пригорское Смоленского района



- В.Д.
- С.Д.
- Н.Д.
- - ГРПШ

Потенциал догазификации: 5 шт.

Согласовано
Директор филиала АО "Газпром газораспределение Смоленск"
в г. Смоленске



подпись _____
ФИО _____
дата _____

Согласовано
Глава муниципального образования
"Смоленский район" Смоленской области



подпись _____
ФИО _____
дата _____

Утверждаю
Министр жилищно-коммунального хозяйства, энергетики и тарифной политики
Смоленской области



подпись _____
ФИО _____
дата _____

Принципиальная схема расположения объектов газоснабжения жилых домов в с. Олыша Смоленского района



- В.Д.
- С.Д.
- Н.Д.
- - ГРПШ

ГРС
ГНЁЗОВО

Потенциал догазификации: 25 шт.

Согласовано
Директор филиала АО "Газпром газораспределение Смоленск"
в г. Смоленске



подпись _____
ФИО _____
дата _____

Согласовано
Глава муниципального образования
"Смоленский район" Смоленской области



подпись _____
ФИО _____
дата _____

Утверждаю
Министр жилищно-коммунального хозяйства, энергетики и тарифной политики
Смоленской области



подпись _____
ФИО _____
дата _____

Принципиальная схема расположения объектов газоснабжения жилых домов в с. Катинь Смоленского района



- - В.Д.
- - С.Д.
- - Н.Д.
- - ГРПШ

Потенциал догазификации: 33 шт.

Согласовано
Директор филиала АО "Газпром газораспределение Смоленск"
в г. Смоленске



подпись _____ ФИО _____ дата _____

Согласовано
Глава муниципального образования
"Смоленский район" Смоленской области



подпись _____ ФИО _____ дата _____

Утверждаю
Министр жилищно-коммунального хозяйства, энергетики и тарифной политики
Смоленской области



подпись _____ ФИО _____ дата _____

Принципиальная схема расположения объектов газоснабжения жилых домов в с. Каспля-2 Смоленского района

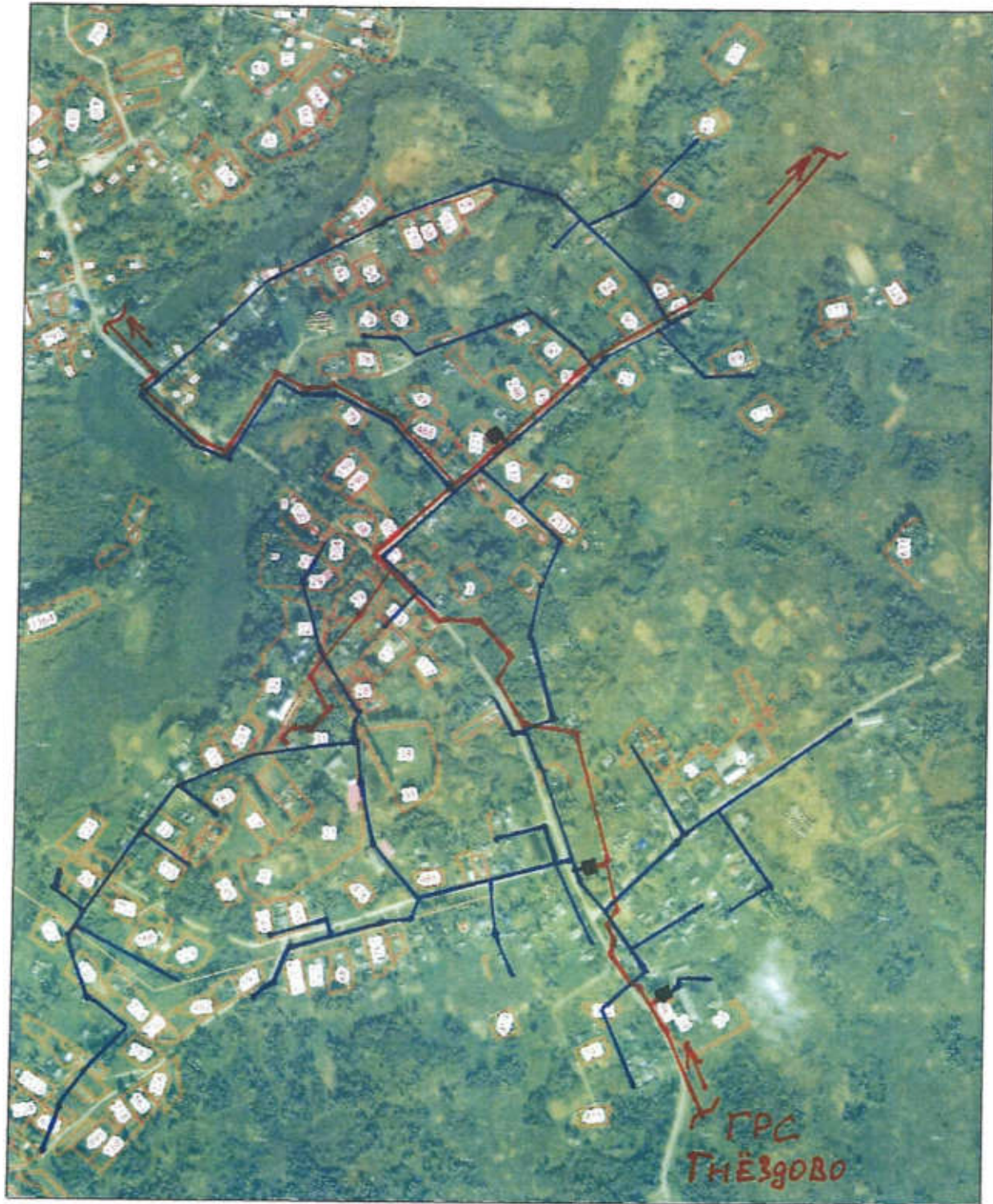

- - В.Д.
- - С.Д.
- - Н.Д.
- - ГРПШ

Потенциал догазификации: 46 шт.

Согласовано
Директор филиала АО "Газпром газораспределение Смоленск"
в г. Смоленске

подпись _____ ФИО _____ дата _____



Согласовано
Глава муниципального образования
"Смоленский район" Смоленской области

подпись _____ ФИО _____ дата _____

Утверждаю
Министр жилищно-коммунального хозяйства, энергетики и тарифной политики
Смоленской области

подпись _____ ФИО _____ дата _____

Принципиальная схема расположения объектов газоснабжения жилых домов в с. Каспля-1 Смоленского района

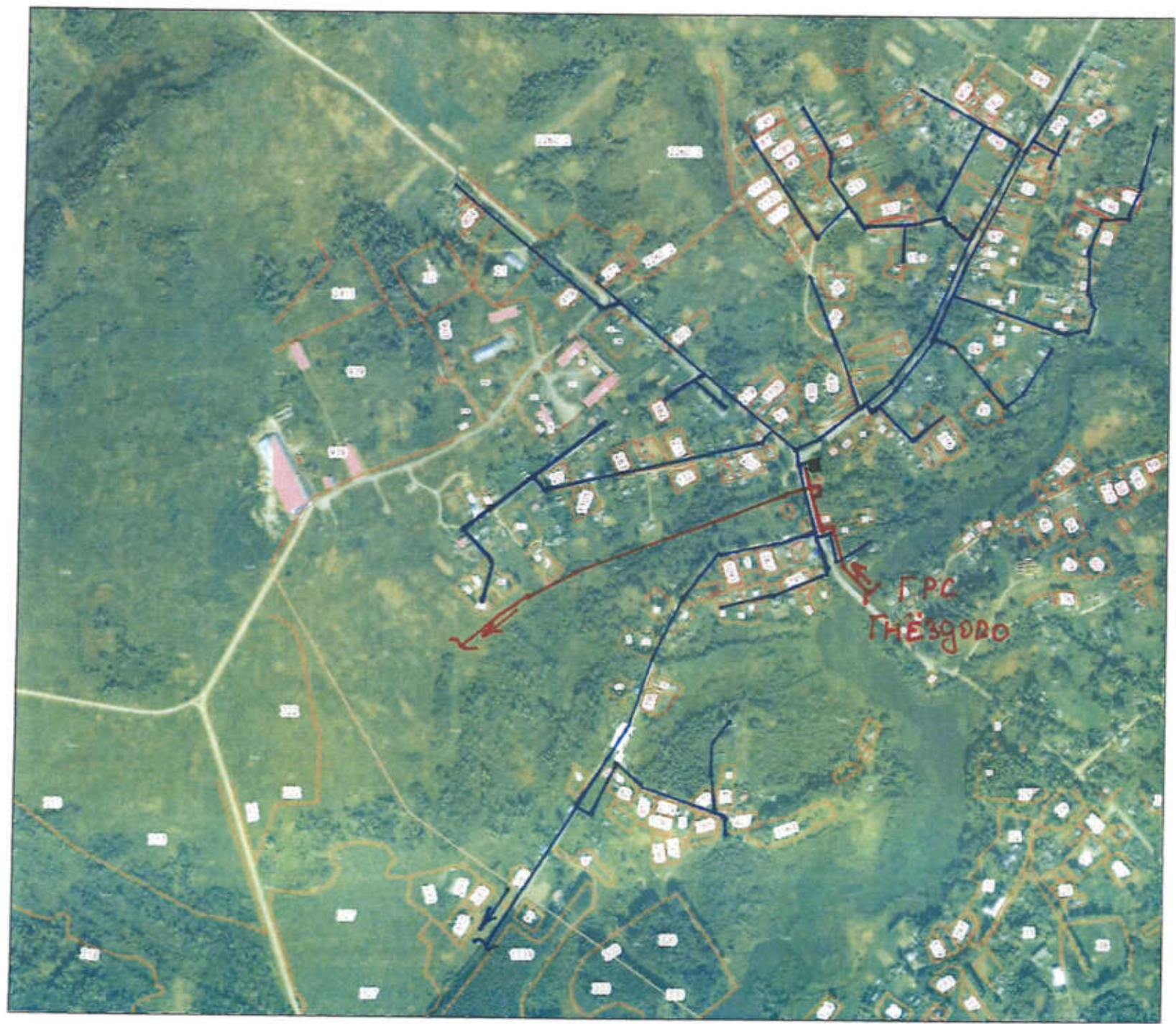

- - В.Д.
- - С.Д.
- - Н.Д.
- - ГРПШ

Потенциал догазификации: 29 шт.

Согласовано
Директор филиала АО "Газпром газораспределение Смоленск"
в г. Смоленске

подпись _____ ФИО _____ дата _____

Согласовано
Глава муниципального образования
"Смоленский район" Смоленской области

подпись *Тавлюченко О.И.* ФИО _____ дата _____

Утверждаю
Министр жилищно-коммунального хозяйства, энергетики и тарифной политики
Смоленской области

подпись _____ ФИО *Н.И. БОРИСОВ* дата *18.10.2024*

Принципиальная схема расположения объектов газоснабжения жилых домов в д. Рясина Смоленского района



- В.Д.
- С.Д.
- Н.Д.
- - ГРПШ

Потенциал догазификации: 11 шт.

Согласовано
Директор филиала АО "Газпром газораспределение Смоленск"
в г. Смоленске



[Handwritten signature]
подпись _____
ФИО _____
дата _____

Согласовано
Глава муниципального образования
"Смоленский район" Смоленской области



[Handwritten signature]
подпись _____
ФИО _____
дата _____

Утверждаю
Министр жилищно-коммунального хозяйства, энергетики и тарифной политики
Смоленской области



[Handwritten signature]
подпись _____
ФИО _____
дата _____

Принципиальная схема расположения объектов газоснабжения жилых домов в д. Рязаново (Хохловское сельское поселение) Смоленского района

пр. ГНЕЗДОВО



- - В.Д.
- - С.Д.
- - Н.Д.
- - ГРПШ

Потенциал догазификации: 18 шт.

Согласовано
Директор филиала АО "Газпром газораспределение Смоленск"
в г. Смоленске



[Handwritten signature]
подпись _____
ФИО _____
дата _____

Согласовано
Глава муниципального образования
"Смоленский район" Смоленской области



[Handwritten signature]
подпись _____
ФИО _____
дата _____

Утверждаю
Министр жилищно-коммунального хозяйства, энергетики и тарифной политики
Смоленской области



[Handwritten signature]
подпись _____
ФИО _____
дата _____

Принципиальная схема расположения объектов газоснабжения жилых домов в д. Рязаново (Стабенское сельское поселение) Смоленского района



- - В.Д.
- - С.Д.
- - Н.Д.
- - ГРПШ

Потенциал догазификации: 3 шт.

Согласовано
Директор филиала АО "Газпром газораспределение Смоленск"
в г. Смоленске



Осипович
подпись _____
ФИО _____
дата _____

Согласовано
Глава муниципального образования
"Смоленский район" Смоленской области



Павлюченко О.И.
подпись _____
ФИО _____
дата _____

Утверждаю
Министр жилищно-коммунального хозяйства, энергетики и тарифной политики
Смоленской области



Н.И. Борисов
подпись _____
ФИО _____
дата 18.10.2024

Принципиальная схема расположения объектов газоснабжения жилых домов в д. Русилово Смоленского района



- - В.Д.
- - С.Д.
- - Н.Д.
- - ГРПШ

Потенциал догазификации: 5 шт.

Согласовано
Директор филиала АО "Газпром газораспределение Смоленск"
в г. Смоленске

[Handwritten signature]
подпись _____ ФИО _____ дата _____

Согласовано
Глава муниципального образования
"Смоленский район" Смоленской области

[Handwritten signature]
подпись _____ ФИО _____ дата _____

Утверждаю
Министр жилищно-коммунального хозяйства, энергетики и тарифной политики
Смоленской области

[Handwritten signature]
подпись _____ ФИО _____ дата _____

Принципиальная схема расположения объектов газоснабжения жилых домов в д. Рожаново Смоленского района

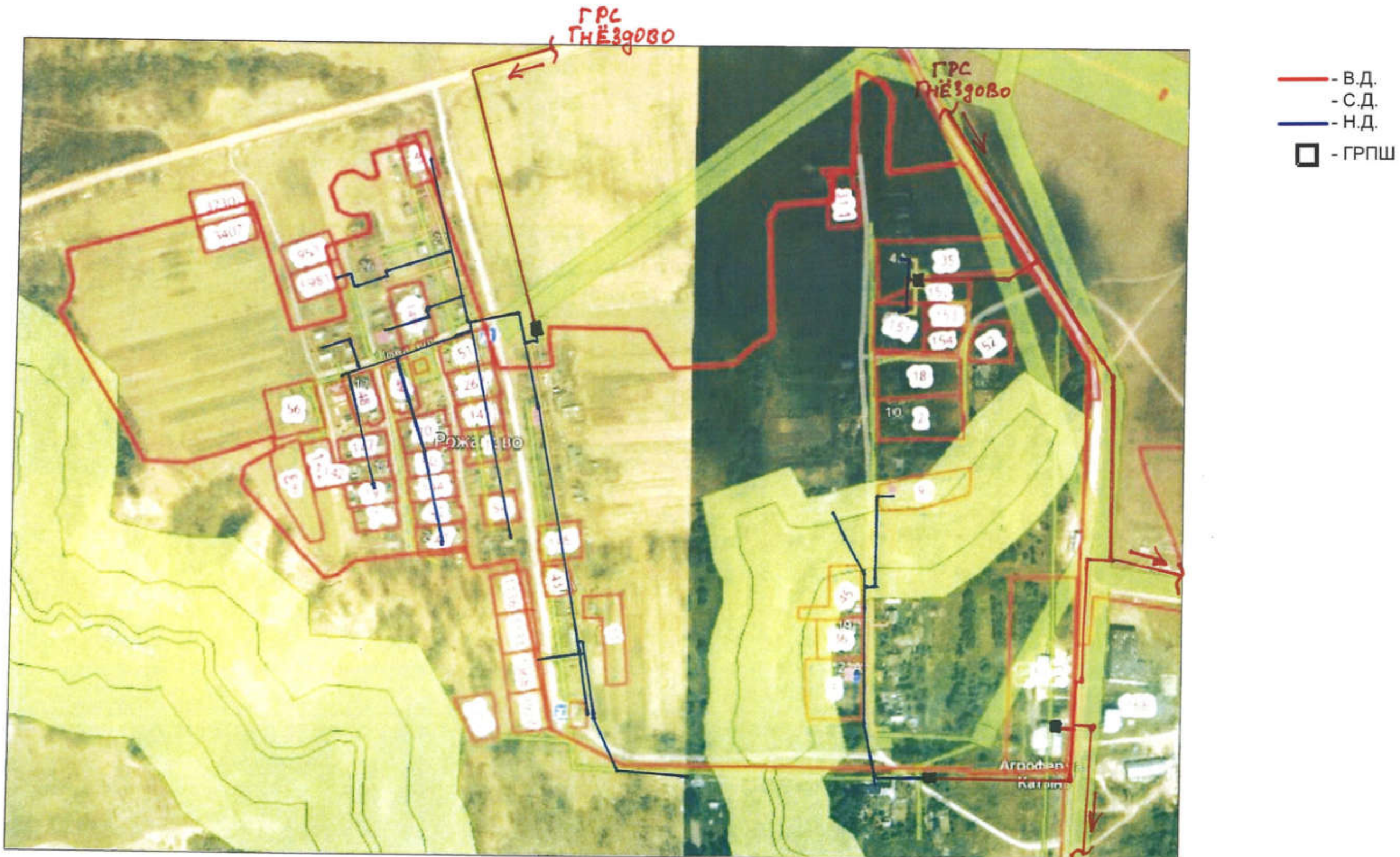

Потенциал догазификации: 1 шт.

Согласовано
Директор филиала АО "Газпром газораспределение Смоленск"
в г. Смоленске



Подпись _____
ФИО _____
дата _____

Согласовано
Глава муниципального образования
"Смоленский район" Смоленской области



Подпись *Павелоченко О.И.*
ФИО _____
дата _____

Утверждаю
Министр жилищно-коммунального хозяйства, энергетики и тарифной политики
Смоленской области



Подпись *Н.И. Борисов*
ФИО _____
дата *18.10.2024*

Принципиальная схема расположения объектов газоснабжения жилых домов в д. Рогачево Смоленского района



- - В.Д.
- - С.Д.
- - Н.Д.
- - ГРПШ

ГРС
Кардымово

Потенциал догазификации: 2 шт.

Согласовано

Директор филиала АО "Газпром газораспределение Смоленск" в г. Смоленске



М. В. Дегуров

подпись ФИО дата

Согласовано

Глава муниципального образования "Смоленский район" Смоленской области



Тавлетова О.И.

подпись ФИО дата

Утверждаю

Министр жилищно-коммунального хозяйства, энергетики и тарифной политики Смоленской области



И. И. Борисов

18.10.2024

подпись ФИО дата

Принципиальная схема расположения объектов газоснабжения жилых домов в д. Ракитня-2 Смоленского района



- - В.Д.
- - С.Д.
- - Н.Д.
- - ГРПШ

Потенциал догазификации: 13 шт.

Согласовано
Директор филиала АО "Газпром газораспределение Смоленск"
в г. Смоленске



[Handwritten signature]
подпись _____
ФИО _____
дата _____

Согласовано
Глава муниципального образования
"Смоленский район" Смоленской области



[Handwritten signature]
подпись _____
ФИО _____
дата _____

Утверждаю
Министр жилищно-коммунального хозяйства, энергетики и тарифной политики
Смоленской области



[Handwritten signature]
подпись _____
ФИО _____
дата _____

Принципиальная схема расположения объектов газоснабжения жилых домов в д. Рай Смоленского района



- В.Д.
- С.Д.
- Н.Д.
- - ГРПШ

Потенциал догазификации: 36 шт.

Согласовано
Директор филиала АО "Газпром газораспределение Смоленск"
в г. Смоленске



подпись _____ ФИО _____ дата _____

Согласовано
Глава муниципального образования
"Смоленский район" Смоленской области



подпись _____ ФИО _____ дата _____

Утверждаю
Министр жилищно-коммунального хозяйства, энергетики и тарифной политики
Смоленской области



подпись _____ ФИО _____ дата _____

Принципиальная схема расположения объектов газоснабжения жилых домов в д. Раздорово Смоленского района



- В.Д.
- С.Д.
- Н.Д.
- - ГРПШ

Потенциал догазификации: 8 шт.

Согласовано
Директор филиала АО "Газпром газораспределение Смоленск"
в г. Смоленске



подпись _____
ФИО _____
дата _____



Согласовано
Глава муниципального образования
"Смоленский район" Смоленской области

подпись Тавыжченко О.Н.
ФИО _____
дата _____

Утверждаю
Министр жилищно-коммунального хозяйства, энергетики и тарифной политики
Смоленской области



подпись К И Борисов
ФИО _____
дата 18.10.2024

Принципиальная схема расположения объектов газоснабжения жилых домов в д. Радкевщина Смоленского района



- В.Д.
- С.Д.
- Н.Д.
- - ГРПШ

Потенциал догазификации: 12 шт.

Согласовано
Директор филиала АО "Газпром газораспределение Смоленск"
в г. Смоленске



подпись _____
ФИО _____
дата _____

Согласовано
Глава муниципального образования
"Смоленский район" Смоленской области



подпись _____
ФИО _____
дата _____

Утверждаю
Министр жилищно-коммунального хозяйства, энергетики и тарифной политики
Смоленской области



подпись _____
ФИО _____
дата _____

Принципиальная схема расположения объектов газоснабжения жилых домов в д. Рагулино Смоленского района



- - В.Д.
- - С.Д.
- - Н.Д.
- - ГРПШ

Потенциал догазификации: 5 шт.

Согласовано
Директор филиала АО "Газпром газораспределение Смоленск"
в г. Смоленске



подпись _____
ФИО _____
дата _____

Согласовано
Глава муниципального образования
"Смоленский район" Смоленской области



подпись *Тавенченко Ок.*
ФИО _____
дата _____

Утверждаю
Министр жилищно-коммунального хозяйства, энергетики и тарифной политики
Смоленской области



подпись *Н.И. Борисов*
ФИО _____
дата *18.10.2024*

Принципиальная схема расположения объектов газоснабжения жилых домов в д. Пындино Смоленского района



- - В.Д.
- - С.Д.
- - Н.Д.
- - ГРПШ

Потенциал догазификации: 4 шт.

Согласовано
Директор филиала АО "Газпром газораспределение Смоленск"
в г. Смоленске



подпись _____
ФИО _____
дата _____

Согласовано
Глава муниципального образования
"Смоленский район" Смоленской области



подпись *О.И. Фавяченко*
ФИО _____
дата _____

Утверждаю
Министр жилищно-коммунального хозяйства, энергетики и тарифной политики
Смоленской области



подпись *И.И. Борисов*
ФИО _____
дата *18.10.2024*

Принципиальная схема расположения объектов газоснабжения жилых домов в д. Прудники Смоленского района

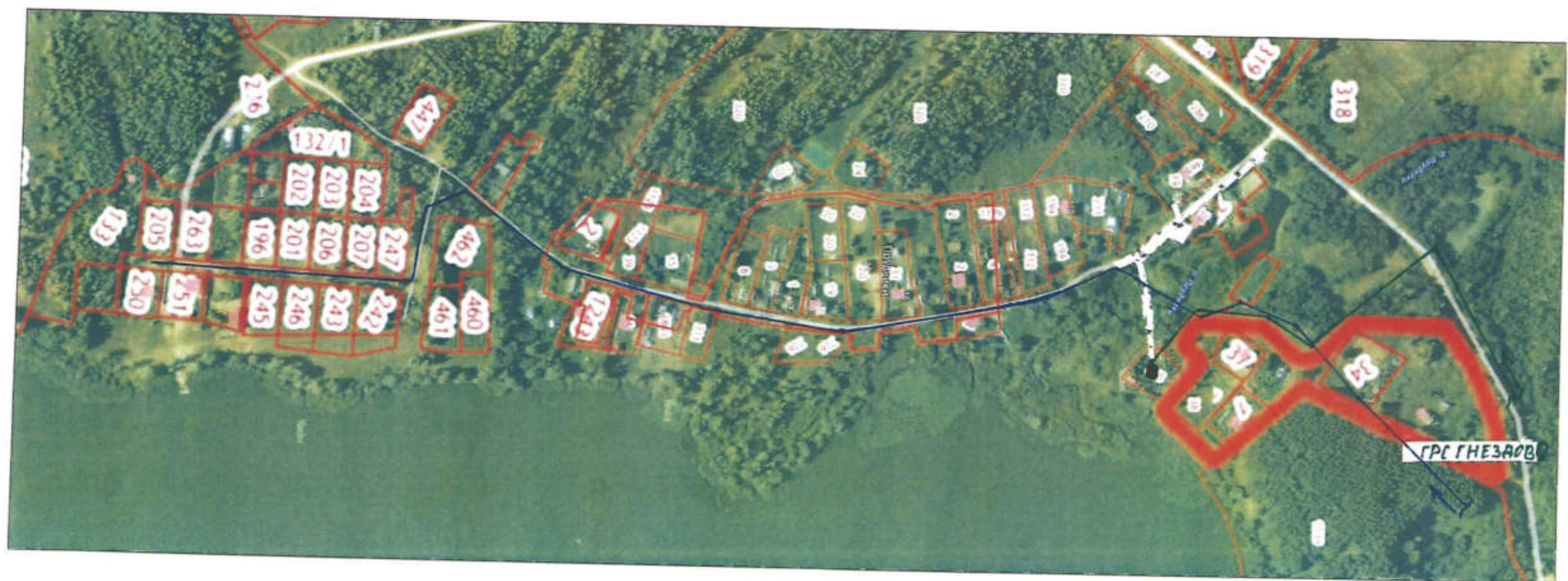

- В.Д.
- С.Д.
- Н.Д.
- - ГРПШ

Потенциал догазификации: 13 шт.

Согласовано
Директор филиала АО "Газпром газораспределение Смоленск"
в г. Смоленске



Подпись: *[Signature]*
ФИО: _____
дата: _____



Согласовано
Глава муниципального образования
"Смоленский район" Смоленской области

Подпись: *[Signature]*
ФИО: _____
дата: _____



Утверждаю
Министр жилищно-коммунального хозяйства, энергетики и тарифной политики
Смоленской области

Подпись: *[Signature]*
ФИО: _____
дата: _____

Принципиальная схема расположения объектов газоснабжения жилых домов в д. Почаево Смоленского района



- В.Д.
- С.Д.
- Н.Д.
- - ГРПШ

Потенциал догазификации: 11 шт.

Согласовано
Директор филиала АО "Газпром газораспределение Смоленск"
в г. Смоленске



подпись
ФИО
дата

Согласовано
Глава муниципального образования
"Смоленский район" Смоленской области



подпись
ФИО
дата

Утверждаю
Министр жилищно-коммунального хозяйства, энергетики и тарифной политики
Смоленской области



подпись
ФИО
дата

Принципиальная схема расположения объектов газоснабжения жилых домов в пос. Авторемзавод Смоленского района



- В.Д.
- С.Д.
- Н.Д.
- - ГРПШ

Потенциал догазификации: 8 шт.

Согласовано
Директор филиала АО "Газпром газораспределение Смоленск"
в г. Смоленске



подпись
ФИО
дата

Согласовано
Глава муниципального образования
"Смоленский район" Смоленской области



подпись
ФИО
дата

Утверждаю
Министр жилищно-коммунального хозяйства, энергетики и тарифной политики
Смоленской области



подпись
ФИО
дата

18.10.2024

Принципиальная схема расположения объектов газоснабжения жилых домов в д. Пилички Смоленского района



ГРС
ГНЁЗОВО

- В.Д.
- С.Д.
- Н.Д.
- - ГРПШ

Потенциал догазификации: 6 шт.

Согласовано

Директор филиала АО "Газпром газораспределение Смоленск" в г. Смоленске

Согласовано

Глава муниципального образования "Смоленский район" Смоленской области

Утверждаю

Министр жилищно-коммунального хозяйства, энергетики и тарифной политики Смоленской области



подпись _____
ФИО _____
дата _____



подпись _____
ФИО _____
дата _____



подпись _____
ФИО _____
дата _____

Принципиальная схема расположения объектов газоснабжения жилых домов в д. Пенеснарь Смоленского района



- - В.Д.
- - С.Д.
- - Н.Д.
- ГРПШ

Потенциал догазификации: 26 шт.

Согласовано

Директор филиала АО "Газпром газораспределение Смоленск"
в г. Смоленске

[Handwritten signature]
подпись _____ ФИО _____ дата _____

Согласовано

Глава муниципального образования
"Смоленский район" Смоленской области

[Handwritten signature]
подпись _____ ФИО _____ дата _____

Утверждаю

Министр жилищно-коммунального хозяйства, энергетики и тарифной политики
Смоленской области

[Handwritten signature]
подпись _____ ФИО _____ дата _____

Принципиальная схема расположения объектов газоснабжения жилых домов в д. Очетово Смоленского района



- - В.Д.
- - С.Д.
- - Н.Д.
- - ГРПШ

Потенциал догазификации: 2 шт.

Согласовано
Директор филиала АО "Газпром газораспределение Смоленск"
в г. Смоленске



Подпись _____
ФИО _____
дата _____



Согласовано
Глава муниципального образования
"Смоленский район" Смоленской области

Подпись _____
ФИО _____
дата _____

Утверждаю
Министр жилищно-коммунального хозяйства, энергетики и тарифной политики
Смоленской области



Подпись _____
ФИО _____
дата _____

Принципиальная схема расположения объектов газоснабжения жилых домов в д. Остров Смоленского района

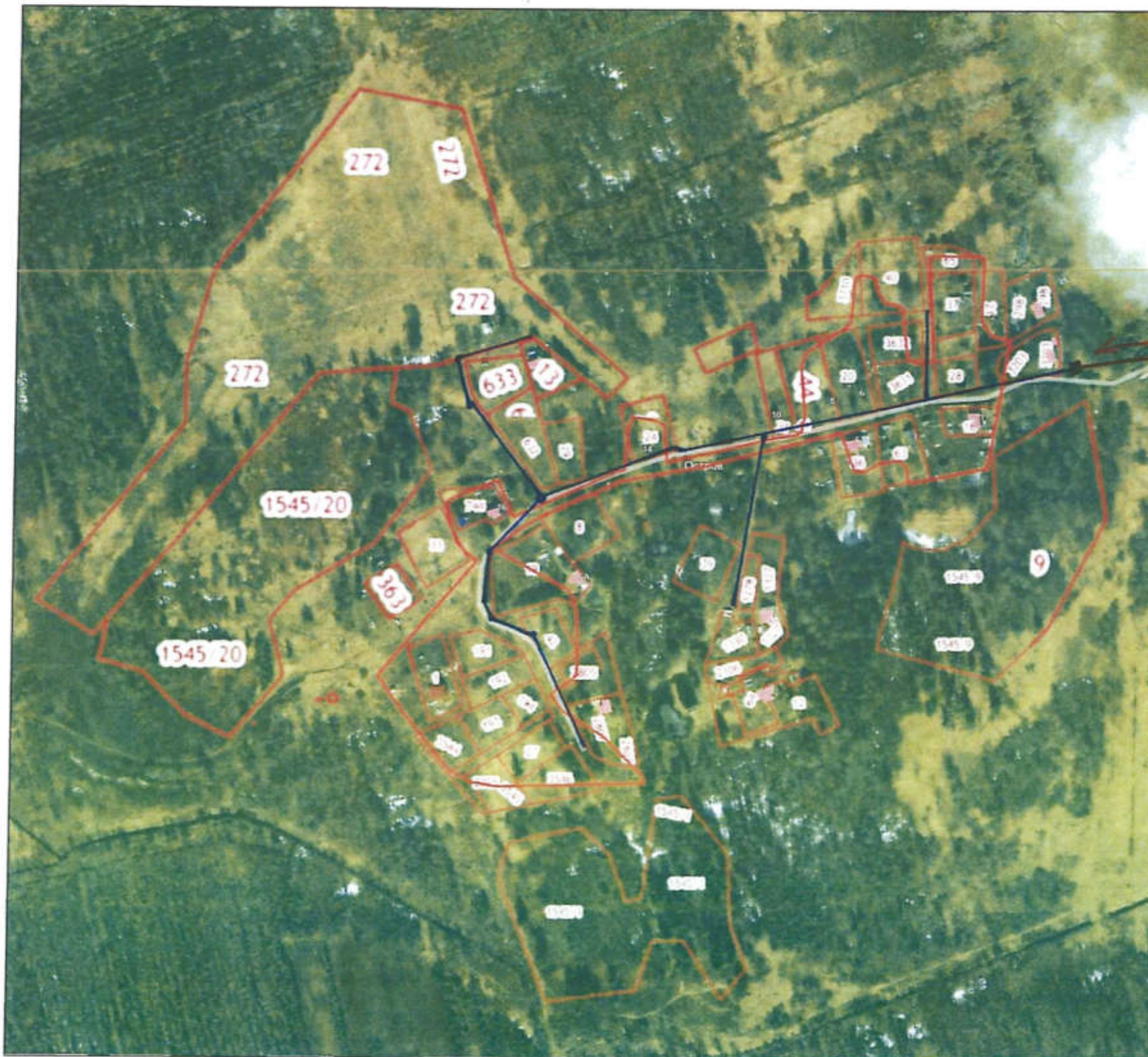

- В.Д.
- С.Д.
- Н.Д.
- - ГРПШ

ГРС
Талашкино

Потенциал догазификации: 2 шт.

Согласовано
Директор филиала АО "Газпром газораспределение Смоленск"
в г. Смоленске



И. М. Демидов
подпись
ФИО
дата

Согласовано
Глава муниципального образования
"Смоленский район" Смоленской области



Голубовичева О.И.
подпись
ФИО
дата

Утверждаю
Министр жилищно-коммунального хозяйства, энергетики и тарифной политики
Смоленской области



Н. И. Борисов
подпись
ФИО
дата
18.10.2024

Принципиальная схема расположения объектов газоснабжения жилых домов в д. Новосельцы (Гнездовское сельское поселение)
Смоленского района



*ГРС
ГНЕЗДОВО*

- - В.Д.
- С.Д.
- - Н.Д.
- - ГРПШ

Потенциал догазификации: 13 шт.

Согласовано
Директор филиала АО "Газпром газораспределение Смоленск"
в г. Смоленске



Согласовано
Глава муниципального образования
"Смоленский район" Смоленской области



Утверждаю
Министр жилищно-коммунального хозяйства, энергетики и тарифной политики
Смоленской области



Принципиальная схема расположения объектов газоснабжения жилых домов в д. Новое Куприно Смоленского района



- В.Д.
- С.Д.
- Н.Д.
- - ГРПШ

Потенциал догазификации: 28 шт.

Согласовано

Директор филиала АО "Газпром газораспределение Смоленск"
в г. Смоленске



подпись

ФИО

дата

Согласовано

Глава муниципального образования
"Смоленский район" Смоленской области



подпись

ФИО

дата

Утверждаю

Министр жилищно-коммунального хозяйства, энергетики и тарифной политики
Смоленской области



подпись

ФИО

дата

И И Борисов

18.10.2024

Принципиальная схема расположения объектов газоснабжения жилых домов в д. Нижняя Дубровка Смоленского района



- - В.Д.
- - С.Д.
- - Н.Д.
- - ГРПШ

Потенциал догазификации: 1 шт.

Согласовано

Директор филиала АО "Газпром газораспределение Смоленск" в г. Смоленске



Осипов

ФИО

дата

Согласовано

Глава муниципального образования "Смоленский район" Смоленской области



Таветоченко О.Н.

подпись

ФИО

дата

Утверждаю

Министр жилищно-коммунального хозяйства, энергетики и тарифной политики Смоленской области



Н.И. Борисов

подпись

ФИО

18.10.2024

дата

Принципиальная схема расположения объектов газоснабжения жилых домов в д. Нижняя Гедеоновка Смоленского района



- В.Д.
- С.Д.
- Н.Д.
- - ГРПШ

Потенциал догазификации: 4 шт.

Согласовано
Директор филиала АО "Газпром газораспределение Смоленск"
в г. Смоленске



М. Осипович
подпись
ФИО
дата

Согласовано
Глава муниципального образования
"Смоленский район" Смоленской области



Татьяна Кавыкина
подпись
ФИО
дата

Утверждаю
Министр жилищно-коммунального хозяйства, энергетики и тарифной политики
Смоленской области



Н.И. Борисов
подпись
ФИО
дата
18.10.2024

Принципиальная схема расположения объектов газоснабжения жилых домов в д. Нивищи Смоленского района



- - В.Д.
- - С.Д.
- - Н.Д.
- - ГРПШ

Потенциал догазификации: 26 шт.

Согласовано
Директор филиала АО "Газпром газораспределение Смоленск"
в г. Смоленске



подпись

ФИО

дата

Согласовано
Глава муниципального образования
"Смоленский район" Смоленской области



подпись

ФИО

дата

Утверждаю
Министр жилищно-коммунального хозяйства, энергетики и тарифной политики
Смоленской области



подпись

ФИО

дата

Н.И. Борисов

18.10.2024

Принципиальная схема расположения объектов газоснабжения жилых домов в д. Немчино Смоленского района



Потенциал догазификации: 15 шт.